

เอกสารแนบ 10

แบบสอบถามสภาพเศรษฐกิจ สังคม และทัศนคติ

แบบสอบถามสภาพเศรษฐกิจ สังคม และความคิดเห็น

โครงการเหมืองแร่ แร่ยิปซัมและแอนไฮไดรต์

ประทานบัตรที่30288/16093 บริษัท อัครยิปซัม จำกัด

รายละเอียดโครงการ

บริษัท อัครยิปซัม จำกัด ได้ทำโครงการเหมืองแร่โครงการเหมืองแร่ยิปซัมและแอนไฮไดรต์ ประทานบัตรที่ 30288/16093 มีพื้นที่ มีพื้นที่ 51-0-39 ไร่ ที่หมู่ที่ 3 ตำบลบ้านส้อง อำเภอยางสีสุราช จังหวัดสุราษฎร์ธานี จัดเป็นโครงการที่ต้องจัดทำรายงานผลการปฏิบัติตามมาตรการป้องกันและแก้ไขผลกระทบสิ่งแวดล้อม และมาตรการติดตามตรวจสอบคุณภาพสิ่งแวดล้อม ตามประกาศกระทรวงทรัพยากรธรรมชาติและสิ่งแวดล้อม เสนอต่อสำนักงานนโยบายและแผนทรัพยากรธรรมชาติและสิ่งแวดล้อม

ในการจัดทำรายงานดังกล่าว ต้องมีการสำรวจความคิดเห็นของประชาชนที่อยู่ใกล้เคียงพื้นที่โครงการ เพื่อนำไปประกอบในการจัดทำรายงานเพื่อให้มีความสอดคล้องกับความคิดเห็นของประชาชนมากที่สุด จึงใคร่ขอความกรุณาจากท่านในการตอบคำถามทุกข้อตามความเป็นจริง โดยที่ท่านจะไม่ได้รับผลกระทบใดๆ ทั้งสิ้น ทางคณะผู้จัดทำรายงาน จะเก็บข้อมูลต่างๆ เหล่านี้ไว้เป็นความลับ และขอขอบคุณเป็นอย่างยิ่งที่กรุณาเสียสละเวลาตอบแบบสอบถาม

คำชี้แจง

- 1.โปรดทำเครื่องหมาย ✓ ใน () ข้อที่ตรงกับความเป็นจริง และความคิดเห็นของท่านมากที่สุด
 2. ข้อมูลที่ได้จากแบบสอบถามนี้ จะใช้ในการเขียนรายงานผลการปฏิบัติตามมาตรการป้องกันและแก้ไขผลกระทบสิ่งแวดล้อม และมาตรการติดตามตรวจสอบคุณภาพสิ่งแวดล้อมเท่านั้น ดังนั้นผู้ที่ตอบแบบสอบถามจะไม่ได้รับผลกระทบใดๆ จากการตอบแบบสอบถามนี้
- ชื่อผู้ให้สัมภาษณ์.....นาง สจิตา แก้วรักษา.....บ้านเลขที่.....133.....หมู่ที่.....3.....
ตำบล.....บ้านส้อง.....อำเภอ.....ยางสีสุราช.....จังหวัด.....สุราษฎร์ธานี.....

ส่วนที่ 1 แบบสอบถามข้อมูลพื้นฐานส่วนบุคคล

คำชี้แจง ทำเครื่องหมาย / ลงใน () หน้าข้อความหรือเติมคำตอบลงในช่องว่าง

1. เพศ

() 1 ชาย

(✓) 2 หญิง

2. อายุ.....72.....ปี

() 1 อายุ 60 – 69

(✓) 2 อายุ 70 – 79

() 3 อายุ 80 ปีขึ้นไป

3. สถานภาพในชุมชน

() 1 กำนัน

() 2 ผู้ใหญ่บ้าน

() 3 อสม.

(✓) 4 อื่นๆ (ระบุ).....ชาวบ้าน.....

4. สถานภาพสมรส

- () 1 โสด ☒ 2 คู่
() 3 หย่า / หม้าย () 4 แยก

5. ระดับการศึกษา

- () 1 ไม่ได้เรียนหนังสือ ☒ 2 ประถมศึกษาปีที่ 4
() 3 มัธยมศึกษา () 4 อื่นๆ (ระบุ).....

6. ศาสนา

- ☒ 1 พุทธ () 2 คริสต์
() 3 อิสลาม () 4 อื่นๆ (ระบุ).....

7. ท่านมีรายได้เพียงพอหรือไม่

- ☒ 1 พอใช้ง่าย () 2 ไม่พอใช้ง่ายแต่ไม่มีหนี้สิน
() 3 ไม่พอใช้ง่ายและมีหนี้สิน () 4 เหลือใช้มีไว้เก็บ

8. ท่านอยู่อาศัยในชุมชนนี้เป็นระยะเวลานานเท่าใด

- () 1 น้อยกว่า 1 ปี () 2 1-5 ปี
() 3 11-20 ปี ☒ 4 21-30 ปี

ส่วนที่ 2 ความวิตกกังวล และผลกระทบที่เกิดจากการดำเนินโครงการเหมืองแร่โครงการเหมืองแร่ยิปซัมและแอนไฮไดรต์ (ระยะดำเนินการ)

1. ท่านมีความวิตกกังวลในการประกอบกิจกรรมการทำเหมืองแร่โครงการเหมืองแร่ยิปซัมและแอนไฮไดรต์ หรือไม่
() วิตกกังวล โปรดระบุ.....

☒ ไม่วิตกกังวล

2. ท่านเคยได้รับผลกระทบจากกิจกรรมการทำเหมืองแร่โครงการเหมืองแร่ยิปซัมและแอนไฮไดรต์ หรือไม่

() เคย ☒ ไม่เคย

ผลกระทบสิ่งแวดล้อม	ไม่เลย	น้อย	ปานกลาง	มาก	มากที่สุด
1.ด้านฝุ่นละออง			<input checked="" type="checkbox"/>		
2.ด้านการคมนาคม		<input checked="" type="checkbox"/>			
3.ด้านเสียงดังรบกวน		<input checked="" type="checkbox"/>			
4.ด้านกลิ่นเหม็นรบกวน	<input checked="" type="checkbox"/>				
5.ด้านอุทกภัย	<input checked="" type="checkbox"/>				
6.ด้านใช้น้ำ/คุณภาพของน้ำ		<input checked="" type="checkbox"/>			
7.พื้นที่ทำกินบริเวณใกล้เคียงโครงการเหมืองแร่โครงการเหมืองแร่ยิปซัมและแอนไฮไดรต์			<input checked="" type="checkbox"/>		
8.ด้านแรงสั่นสะเทือนจากการระเบิดเหมืองแร่		<input checked="" type="checkbox"/>			
9. อื่นๆ (ระบุ)					

ส่วนที่ 3 ปัญหาที่เกิดจากการดำเนินโครงการเหมืองแร่โครงการเหมืองแร่ยิปซัมและแอนไฮไดรต์ (ระยะดำเนินการ)

() มีปัญหา (โปรดระบุ)

(☒) ไม่มีปัญหา

- 3.1 ด้านฝุ่นละออง.....
- 3.2 ด้านการคมนาคม.....
- 3.3 ด้านเสียงดังรบกวน.....
- 3.4 ด้านกลิ่นเหม็นรบกวน.....
- 3.5 ด้านอุทกภัย.....
- 3.6 ด้านใช้น้ำ/คุณภาพของน้ำ.....
- 3.7 พื้นที่ทำกินบริเวณใกล้เคียงโครงการเหมืองแร่โครงการเหมืองแร่ยิปซัมและแอนไฮไดรต์.....
- 3.8 ด้านแรงสั่นสะเทือนจากการระเบิดเหมืองแร่.....
- 3.9 อื่นๆ (ระบุ).....

ส่วนที่ 4 ทศนคติต่อโครงการเหมืองแร่โครงการเหมืองแร่ยิปซัมและแอนไฮไดรต์ (ระยะดำเนินการ)

1. ท่านคิดว่าการทำเหมืองแร่ยิปซัมและแอนไฮไดรต์ ที่ผ่านมามีบริษัท อัครยิปซัม จำกัด ก่อให้เกิดผลดีอย่างไร

ผลดี (ตอบได้มากกว่า 1 ข้อ)

() เศรษฐกิจดีขึ้น

(☒) สร้างงานให้กับประชาชนในชุมชน

() เสริมสร้างชื่อเสียงให้ชุมชน

ผลเสีย (ตอบได้มากกว่า 1 ข้อ)

() ปัญหาน้ำเสีย

() ปัญหาขยะมูลฝอย

() ปัญหาเสียงดัง

(☒) ปัญหาฝุ่นละออง

() ปัญหาน้ำท่วม

2. ท่านอยากให้ทางโครงการเหมืองแร่โครงการเหมืองแร่ยิปซัมและแอนไฮไดรต์ ช่วยเหลือท่านในด้านใด

.....

.....

.....

.....

.....

3.ท่านต้องการให้ทางโครงการเหมืองแร่โครงการเหมืองแร่ยิปซัมและแอนไฮไดรต์ ควบคุมดูแลผลกระทบด้านใดเป็นพิเศษ.....

.....

.....

-----ขอขอบคุณทุกท่านที่สละเวลาในการตอบแบบสอบถาม-----

แบบสอบถามสภาพเศรษฐกิจ สังคม และความคิดเห็น

โครงการเหมืองแร่ แร่ยิปซัมและแอนไฮไดรต์

ประทานบัตรที่30288/16093 บริษัท อัครยิปซัม จำกัด

รายละเอียดโครงการ

บริษัท อัครยิปซัม จำกัด ได้ทำโครงการเหมืองแร่โครงการเหมืองแร่ยิปซัมและแอนไฮไดรต์ ประทานบัตรที่ 30288/16093 มีพื้นที่ มีพื้นที่ 51-0-39 ไร่ ที่หมู่ที่ 3 ตำบลบ้านส้อง อำเภอเวียงสระ จังหวัดสุราษฎร์ธานี จัดเป็นโครงการที่ต้องจัดทำรายงานผลการปฏิบัติตามมาตรการป้องกันและแก้ไขผลกระทบสิ่งแวดล้อม และมาตรการติดตามตรวจสอบคุณภาพสิ่งแวดล้อม ตามประกาศกระทรวงทรัพยากรธรรมชาติและสิ่งแวดล้อม เสนอต่อสำนักงานนโยบายและแผนทรัพยากรธรรมชาติและสิ่งแวดล้อม

ในการจัดทำรายงานดังกล่าว ต้องมีการสำรวจความคิดเห็นของประชาชนที่อยู่ใกล้เคียงพื้นที่โครงการ เพื่อนำไปประกอบในการจัดทำรายงานเพื่อให้มีความสอดคล้องกับความคิดเห็นของประชาชนมากที่สุด จึงใคร่ขอความกรุณาจากท่านในการตอบคำถามทุกข้อตามความเป็นจริง โดยที่ท่านจะไม่ได้รับผลกระทบใดๆ ทั้งสิ้น ทางคณะผู้จัดทำรายงาน จะเก็บข้อมูลต่างๆ เหล่านี้ไว้เป็นความลับ และขอขอบคุณเป็นอย่างยิ่งที่กรุณาเสียสละเวลาตอบแบบสอบถาม

คำชี้แจง

- 1.โปรดทำเครื่องหมาย ✓ ใน () ข้อที่ตรงกับความเป็นจริง และความคิดเห็นของท่านมากที่สุด
2. ข้อมูลที่ได้จากแบบสอบถามนี้ จะใช้ในการเขียนรายงานผลการปฏิบัติตามมาตรการป้องกันและแก้ไขผลกระทบสิ่งแวดล้อม และมาตรการติดตามตรวจสอบคุณภาพสิ่งแวดล้อมเท่านั้น ดังนั้นผู้ที่ตอบแบบสอบถามจะไม่ได้รับผลกระทบใดๆ จากการตอบแบบสอบถามนี้

ชื่อผู้ให้สัมภาษณ์ นาย นวพร ศรีทองดำ บ้านเลขที่ 53/1 หมู่ที่ 3
ตำบล บ้านส้อง อำเภอ.....เวียงสระ.....จังหวัด.....สุราษฎร์ธานี.....

ส่วนที่ 1 แบบสอบถามข้อมูลพื้นฐานส่วนบุคคล

คำชี้แจง ทำเครื่องหมาย / ลงใน () หน้าข้อความหรือเติมคำตอบลงในช่องว่าง

1. เพศ
☒ 1 ชาย () 2 หญิง
2. อายุ 36 ปี
() 1 อายุ 60 - 69 () 2 อายุ 70 - 79
() 3 อายุ 80 ปีขึ้นไป
3. สถานภาพในชุมชน
() 1 กำนัน () 2 ผู้ใหญ่บ้าน
() 3 อสม. ☒ 4 อื่นๆ (ระบุ) ชาวนา

4. สถานภาพสมรส

- () 1 โสด (✓) 2 คู่
() 3 หย่า / หม้าย () 4 แยก

5. ระดับการศึกษา

- () 1 ไม่ได้เรียนหนังสือ () 2 ประถมศึกษาปีที่ 4
() 3 มัธยมศึกษา (✓) 4 อื่นๆ (ระบุ).....

6. ศาสนา

- (✓) 1 พุทธ () 2 คริสต์
() 3 อิสลาม () 4 อื่นๆ (ระบุ).....

7. ท่านมีรายได้เพียงพอหรือไม่

- (✓) 1 พอใช้ง่าย () 2 ไม่พอใช้ง่ายแต่ไม่มีหนี้สิน
() 3 ไม่พอใช้ง่ายและมีหนี้สิน () 4 เหลือใช้มีไว้เก็บ

8. ท่านอยู่อาศัยในชุมชนนี้เป็นระยะเวลานานเท่าใด

- () 1 น้อยกว่า 1 ปี () 2 1-5 ปี
(✓) 3 11-20 ปี () 4 21-30 ปี

ส่วนที่ 2 ความวิตกกังวล และผลกระทบที่เกิดจากการดำเนินโครงการเหมืองแร่โครงการเหมืองแร่ยิปซัมและแอนไฮไดรต์ (ระยะดำเนินการ)

1. ท่านมีความวิตกกังวลในการประกอบกิจกรรมการทำเหมืองแร่โครงการเหมืองแร่ยิปซัมและแอนไฮไดรต์ หรือไม่

- () วิตกกังวล โปรดระบุ.....
(✓) ไม่วิตกกังวล

2. ท่านเคยได้รับผลกระทบจากกิจกรรมการทำเหมืองแร่โครงการเหมืองแร่ยิปซัมและแอนไฮไดรต์ หรือไม่

- () เคย (✓) ไม่เคย

ผลกระทบสิ่งแวดล้อม	ไม่เลย	น้อย	ปานกลาง	มาก	มากที่สุด
1.ด้านฝุ่นละออง			✓		
2.ด้านการคมนาคม		✓			
3.ด้านเสียงดังรบกวน		✓			
4.ด้านกลิ่นเหม็นรบกวน		✓			
5.ด้านอุทกภัย		✓			
6.ด้านใช้น้ำ/คุณภาพของน้ำ		✓			
7.พื้นที่ทำกินบริเวณใกล้เคียงโครงการเหมืองแร่โครงการเหมืองแร่ยิปซัมและแอนไฮไดรต์		✓			
8.ด้านแรงสั่นสะเทือนจากการระเบิดเหมืองแร่		✓			
9. อื่นๆ (ระบุ)					

ส่วนที่ 3 ปัญหาที่เกิดจากการดำเนินโครงการเหมืองแร่โครงการเหมืองแร่ยิปซัมและแอนไฮไดรต์ (ระยะดำเนินการ)

() มีปัญหา (โปรดระบุ)

(☒) ไม่มีปัญหา

- 3.1 ด้านฝุ่นละออง.....
- 3.2 ด้านการคมนาคม.....
- 3.3 ด้านเสียงดังรบกวน.....
- 3.4 ด้านกลิ่นเหม็นรบกวน.....
- 3.5 ด้านอุทกภัย.....
- 3.6 ด้านใช้น้ำ/คุณภาพของน้ำ.....
- 3.7 พื้นที่ทำกินบริเวณใกล้เคียงโครงการเหมืองแร่โครงการเหมืองแร่ยิปซัมและแอนไฮไดรต์.....
- 3.8 ด้านแรงสั่นสะเทือนจากการระเบิดเหมืองแร่.....
- 3.9 อื่นๆ (ระบุ).....

ส่วนที่ 4 ทศนคติต่อโครงการเหมืองแร่โครงการเหมืองแร่ยิปซัมและแอนไฮไดรต์ (ระยะดำเนินการ)

1. ท่านคิดว่าการทำเหมืองแร่ยิปซัมและแอนไฮไดรต์ ที่ผ่านมามีบริษัท อัครยิปซัม จำกัด ก่อให้เกิดผลดีอย่างไร

ผลดี (ตอบได้มากกว่า 1 ข้อ)

() เศรษฐกิจดีขึ้น

(☒) สร้างงานให้กับประชาชนในชุมชน

() เสริมสร้างชื่อเสียงให้ชุมชน

ผลเสีย (ตอบได้มากกว่า 1 ข้อ)

(☒) ปัญหาน้ำเสีย

() ปัญหาขยะมูลฝอย

() ปัญหาเสียงดัง

(☒) ปัญหาฝุ่นละออง

() ปัญหาน้ำท่วม

2. ท่านอยากให้ทางโครงการเหมืองแร่โครงการเหมืองแร่ยิปซัมและแอนไฮไดรต์ ช่วยเหลือท่านในด้านใด

3.ท่านต้องการให้ทางโครงการเหมืองแร่โครงการเหมืองแร่ยิปซัมและแอนไฮไดรต์ ควบคุมดูแลผลกระทบด้านใดเป็นพิเศษ.....

ฝนกรด - น้ำเสีย

-----ขอขอบคุณทุกท่านที่สละเวลาในการตอบแบบสอบถาม-----

แบบสอบถามสภาพเศรษฐกิจ สังคม และความคิดเห็น

โครงการเหมืองแร่ แร่ยิปซัมและแอนไฮไดรต์

ประทานบัตรที่30288/16093 บริษัท อัครยิปซัม จำกัด

รายละเอียดโครงการ

บริษัท อัครยิปซัม จำกัด ได้ทำโครงการเหมืองแร่โครงการเหมืองแร่ยิปซัมและแอนไฮไดรต์ ประทานบัตรที่ 30288/16093 มีพื้นที่ มีพื้นที่ 51-0-39 ไร่ ที่หมู่ที่ 3 ตำบลบ้านส้อง อำเภอเวียงสระ จังหวัดสุราษฎร์ธานี จัดเป็นโครงการที่ต้องจัดทำรายงานผลการปฏิบัติตามมาตรการป้องกันและแก้ไขผลกระทบสิ่งแวดล้อม และมาตรการติดตามตรวจสอบคุณภาพสิ่งแวดล้อม ตามประกาศกระทรวงทรัพยากรธรรมชาติและสิ่งแวดล้อม เสนอต่อสำนักงานนโยบายและแผนทรัพยากรธรรมชาติและสิ่งแวดล้อม

ในการจัดทำรายงานดังกล่าว ต้องมีการสำรวจความคิดเห็นของประชาชนที่อยู่ใกล้เคียงพื้นที่โครงการ เพื่อนำไปประกอบในการจัดทำรายงานเพื่อให้มีความสอดคล้องกับความคิดเห็นของประชาชนมากที่สุด จึงใคร่ขอความกรุณาจากท่านในการตอบคำถามทุกข้อตามความเป็นจริง โดยที่ท่านจะไม่ต้องรับผลกระทบใดๆ ทั้งสิ้น ทางคณะผู้จัดทำรายงาน จะเก็บข้อมูลต่างๆ เหล่านี้ไว้เป็นความลับ และขอขอบคุณเป็นอย่างยิ่งที่กรุณาเสียสละเวลาตอบแบบสอบถาม

คำชี้แจง

- 1.โปรดทำเครื่องหมาย ✓ ใน () ข้อที่ตรงกับความเป็นจริง และความคิดเห็นของท่านมากที่สุด
2. ข้อมูลที่ได้จากแบบสอบถามนี้ จะใช้ในการเขียนรายงานผลการปฏิบัติตามมาตรการป้องกันและแก้ไขผลกระทบสิ่งแวดล้อม และมาตรการติดตามตรวจสอบคุณภาพสิ่งแวดล้อมเท่านั้น ดังนั้นผู้ที่ตอบแบบสอบถามจะไม่ต้องรับผลกระทบใดๆ จากการตอบแบบสอบถามนี้

ชื่อผู้ให้สัมภาษณ์.....วิมลรัตน์.....บ้านเลขที่ 122/4 หมู่ที่ 3

ตำบล บ้านส้อง อำเภอ.....เวียงสระ.....จังหวัด.....สุราษฎร์ธานี.....

ส่วนที่ 1 แบบสอบถามข้อมูลพื้นฐานส่วนบุคคล

คำชี้แจง ทำเครื่องหมาย / ลงใน () หน้าข้อความหรือเติมคำตอบลงในช่องว่าง

1. เพศ

() 1 ชาย

(✓) 2 หญิง

2. อายุ 43 ปี

() 1 อายุ 60 – 69

() 2 อายุ 70 – 79

() 3 อายุ 80 ปีขึ้นไป

3. สถานภาพในชุมชน

() 1 กำนัน

() 2 ผู้ใหญ่บ้าน

() 3 อสม.

(✓) 4 อื่นๆ (ระบุ) ชาวบ้าน

4. สถานภาพสมรส

- () 1 โสด (✓) 2 คู่
() 3 หย่า / หม้าย () 4 แยก

5. ระดับการศึกษา

- () 1 ไม่ได้เรียนหนังสือ () 2 ประถมศึกษาปีที่ 4
(✓) 3 มัธยมศึกษา () 4 อื่นๆ (ระบุ).....

6. ศาสนา

- (✓) 1 พุทธ () 2 คริสต์
() 3 อิสลาม () 4 อื่นๆ (ระบุ).....

7. ท่านมีรายได้เพียงพอหรือไม่

- (✓) 1 พอใช้ง่าย () 2 ไม่พอใช้ง่ายแต่ไม่มีหนี้สิน
() 3 ไม่พอใช้ง่ายและมีหนี้สิน () 4 เหลือใช้มีไว้เก็บ

8. ท่านอยู่อาศัยในชุมชนนี้เป็นระยะเวลาานเท่าใด

- () 1 น้อยกว่า 1 ปี () 2 1-5 ปี
() 3 11-20 ปี (✓) 4 21-30 ปี

ส่วนที่ 2 ความวิตกกังวล และผลกระทบที่เกิดจากการดำเนินโครงการเหมืองแร่โครงการเหมืองแร่ยับยั้งและแอ่นไฮโดรต์ (ระยะดำเนินการ)

1. ท่านมีความวิตกกังวลในการประกอบกิจกรรมการทำเหมืองแร่โครงการเหมืองแร่ยับยั้งและแอ่นไฮโดรต์ หรือไม่

- () วิตกกังวล โปรดระบุ.....
(✓) ไม่วิตกกังวล

2. ท่านเคยได้รับผลกระทบจากกิจกรรมการทำเหมืองแร่โครงการเหมืองแร่ยับยั้งและแอ่นไฮโดรต์ หรือไม่

- () เคย (✓) ไม่เคย

ผลกระทบสิ่งแวดล้อม	ไม่เลย	น้อย	ปานกลาง	มาก	มากที่สุด
1.ด้านฝุ่นละออง					
2.ด้านการคมนาคม					
3.ด้านเสียงดังรบกวน					
4.ด้านกลิ่นเหม็นรบกวน					
5.ด้านอุทกภัย					
6.ด้านใช้น้ำ/คุณภาพของน้ำ					
7.พื้นที่ทำกินบริเวณใกล้เคียงโครงการเหมืองแร่โครงการเหมืองแร่ยับยั้งและแอ่นไฮโดรต์					
8.ด้านแรงสั่นสะเทือนจากการระเบิดเหมืองแร่					
9. อื่นๆ (ระบุ)					

ส่วนที่ 3 ปัญหาที่เกิดจากการดำเนินโครงการเหมืองแร่โครงการเหมืองแร่ยิปซัมและแอนไฮไดรต์ (ระยะดำเนินการ)

() มีปัญหา (โปรดระบุ)

() ไม่มีปัญหา

- 3.1 ด้านฝุ่นละออง.....
- 3.2 ด้านการคมนาคม.....
- 3.3 ด้านเสียงดังรบกวน.....
- 3.4 ด้านกลิ่นเหม็นรบกวน.....
- 3.5 ด้านอุทกภัย.....
- 3.6 ด้านใช้น้ำ/คุณภาพของน้ำ.....
- 3.7 พื้นที่ทำกินบริเวณใกล้เคียงโครงการเหมืองแร่โครงการเหมืองแร่ยิปซัมและแอนไฮไดรต์.....
- 3.8 ด้านแรงสั่นสะเทือนจากการระเบิดเหมืองแร่.....
- 3.9 อื่นๆ (ระบุ).....

ส่วนที่ 4 ทศนคติต่อโครงการเหมืองแร่โครงการเหมืองแร่ยิปซัมและแอนไฮไดรต์ (ระยะดำเนินการ)

1. ท่านคิดว่าการทำเหมืองแร่ยิปซัมและแอนไฮไดรต์ ที่ผ่านมาบริษัท อัครยิปซัม จำกัด ก่อให้เกิดผลดีอย่างไร

ผลดี (ตอบได้มากกว่า 1 ข้อ)

() เศรษฐกิจดีขึ้น

(✓) สร้างงานให้กับประชาชนในชุมชน

() เสริมสร้างชื่อเสียงให้ชุมชน

ผลเสีย (ตอบได้มากกว่า 1 ข้อ)

(✓) ปัญหาน้ำเสีย

() ปัญหาขยะมูลฝอย

() ปัญหาเสียงดัง

(✓) ปัญหาฝุ่นละออง

() ปัญหาน้ำท่วม

2. ท่านอยากให้ทางโครงการเหมืองแร่โครงการเหมืองแร่ยิปซัมและแอนไฮไดรต์ ช่วยเหลือท่านในด้านใด

.....

.....

.....

.....

.....

3.ท่านต้องการให้ทางโครงการเหมืองแร่โครงการเหมืองแร่ยิปซัมและแอนไฮไดรต์ ควบคุมดูแลผลกระทบด้านใดเป็นพิเศษ.....

.....

.....

-----ขอขอบคุณทุกท่านที่สละเวลาในการตอบแบบสอบถาม-----

แบบสอบถามสภาพเศรษฐกิจ สังคม และความคิดเห็น

โครงการเหมืองแร่ แร่ยิปซัมและแอนไฮไดรต์

ประทานบัตรที่30288/16093 บริษัท อัครยิปซัม จำกัด

รายละเอียดโครงการ

บริษัท อัครยิปซัม จำกัด ได้ทำโครงการเหมืองแร่โครงการเหมืองแร่ยิปซัมและแอนไฮไดรต์ ประทานบัตรที่ 30288/16093 มีพื้นที่ มีพื้นที่ 51-0-39 ไร่ ที่หมู่ที่ 3 ตำบลบ้านส้อง อำเภอเวียงสระ จังหวัดสุราษฎร์ธานี จัดเป็นโครงการที่ต้องจัดทำรายงานผลการปฏิบัติตามมาตรการป้องกันและแก้ไขผลกระทบสิ่งแวดล้อม และมาตรการติดตามตรวจสอบคุณภาพสิ่งแวดล้อม ตามประกาศกระทรวงทรัพยากรธรรมชาติและสิ่งแวดล้อม เสนอต่อสำนักงานนโยบายและแผนทรัพยากรธรรมชาติและสิ่งแวดล้อม

ในการจัดทำรายงานดังกล่าว ต้องมีการสำรวจความคิดเห็นของประชาชนที่อยู่ใกล้เคียงพื้นที่โครงการ เพื่อนำไปประกอบในการจัดทำรายงานเพื่อให้มีความสอดคล้องกับความคิดเห็นของประชาชนมากที่สุด จึงใคร่ขอความกรุณาจากท่านในการตอบคำถามทุกข้อตามความเป็นจริง โดยที่ท่านจะไม่ได้รับผลกระทบใดๆ ทั้งสิ้น ทางคณะผู้จัดทำรายงาน จะเก็บข้อมูลต่างๆ เหล่านี้ไว้เป็นความลับ และขอขอบคุณเป็นอย่างยิ่งที่กรุณาเสียสละเวลาตอบแบบสอบถาม

คำชี้แจง

- 1.โปรดทำเครื่องหมาย ✓ ใน () ข้อที่ตรงกับความเป็นจริง และความคิดเห็นของท่านมากที่สุด
 2. ข้อมูลที่ได้จากแบบสอบถามนี้ จะใช้ในการเขียนรายงานผลการปฏิบัติตามมาตรการป้องกันและแก้ไขผลกระทบสิ่งแวดล้อม และมาตรการติดตามตรวจสอบคุณภาพสิ่งแวดล้อมเท่านั้น ดังนั้นผู้ที่ตอบแบบสอบถามจะไม่ได้รับผลกระทบใดๆ จากการตอบแบบสอบถามนี้
- ชื่อผู้ให้สัมภาษณ์.....บ้านเลขที่.....หมู่ที่.....
ตำบล.....อำเภอ.....เวียงสระ.....จังหวัด.....สุราษฎร์ธานี.....

ส่วนที่ 1 แบบสอบถามข้อมูลพื้นฐานส่วนบุคคล

คำชี้แจง ทำเครื่องหมาย / ลงใน () หน้าข้อความหรือเติมคำตอบลงในช่องว่าง

1. เพศ
☒ 1 ชาย ☐ 2 หญิง
2. อายุ.....ปี
☐ 1 อายุ 60 – 69 ☒ 2 อายุ 70 – 79
☐ 3 อายุ 80 ปีขึ้นไป
3. สถานภาพในชุมชน
☐ 1 กำนัน ☐ 2 ผู้ใหญ่บ้าน
☐ 3 อสม. ☒ 4 อื่นๆ (ระบุ).....

4. สถานภาพสมรส

- () 1 โสด ☒ 2 คู่
() 3 หย่า / หม้าย () 4 แยก

5. ระดับการศึกษา

- () 1 ไม่ได้เรียนหนังสือ ☒ 2 ประถมศึกษาปีที่ 4
() 3 มัธยมศึกษา () 4 อื่นๆ (ระบุ).....

6. ศาสนา

- ☒ 1 พุทธ () 2 คริสต์
() 3 อิสลาม () 4 อื่นๆ (ระบุ).....

7. ท่านมีรายได้เพียงพอหรือไม่

- ☒ 1 พอใช้จ่าย () 2 ไม่พอใช้จ่ายแต่ไม่มีหนี้สิน
() 3 ไม่พอใช้จ่ายและมีหนี้สิน () 4 เหลือใช้มีไว้เก็บ

8. ท่านอยู่อาศัยในชุมชนนี้เป็นระยะเวลานานเท่าใด

- () 1 น้อยกว่า 1 ปี () 2 1-5 ปี
() 3 11-20 ปี ☒ 4 21-30 ปี

ส่วนที่ 2 ความวิตกกังวล และผลกระทบที่เกิดจากการดำเนินโครงการเหมืองแร่โครงการเหมืองแร่ยับยั้งและแอนไฮโดรต์ (ระยะดำเนินการ)

1. ท่านมีความวิตกกังวลในการประกอบกิจกรรมการทำเหมืองแร่โครงการเหมืองแร่ยับยั้งและแอนไฮโดรต์ หรือไม่

- () วิตกกังวล โปรดระบุ.....
☒ ไม่วิตกกังวล

2. ท่านเคยได้รับผลกระทบจากกิจกรรมการทำเหมืองแร่โครงการเหมืองแร่ยับยั้งและแอนไฮโดรต์ หรือไม่

- ☒ เคย () ไม่เคย

ผลกระทบสิ่งแวดล้อม	ไม่เคย	น้อย	ปานกลาง	มาก	มากที่สุด
1.ด้านฝุ่นละออง			<input checked="" type="checkbox"/>		
2.ด้านการคมนาคม	<input checked="" type="checkbox"/>				
3.ด้านเสียงดังรบกวน	<input checked="" type="checkbox"/>				
4.ด้านกลิ่นเหม็นรบกวน	<input checked="" type="checkbox"/>				
5.ด้านอุทกภัย	<input checked="" type="checkbox"/>				
6.ด้านใช้น้ำ/คุณภาพของน้ำ			<input checked="" type="checkbox"/>		
7.พื้นที่ทำกินบริเวณใกล้เคียงโครงการเหมืองแร่โครงการเหมืองแร่ยับยั้งและแอนไฮโดรต์	<input checked="" type="checkbox"/>				
8.ด้านแรงสั่นสะเทือนจากการระเบิดเหมืองแร่	<input checked="" type="checkbox"/>				
9. อื่นๆ (ระบุ)					

ส่วนที่ 3 ปัญหาที่เกิดจากการดำเนินโครงการเหมืองแร่โครงการเหมืองแร่ยับยั้งและแอนไฮไดรต์ (ระยะดำเนินการ)

() มีปัญหา (โปรดระบุ)

(✓) ไม่มีปัญหา

- 3.1 ด้านฝุ่นละออง.....
- 3.2 ด้านการคมนาคม.....
- 3.3 ด้านเสียงดังรบกวน.....
- 3.4 ด้านกลิ่นเหม็นรบกวน.....
- 3.5 ด้านอุทกภัย.....
- 3.6 ด้านใช้น้ำ/คุณภาพของน้ำ.....
- 3.7 พื้นที่ทำกินบริเวณใกล้เคียงโครงการเหมืองแร่โครงการเหมืองแร่ยับยั้งและแอนไฮไดรต์.....
- 3.8 ด้านแรงสั่นสะเทือนจากการระเบิดเหมืองแร่.....
- 3.9 อื่นๆ (ระบุ).....

ส่วนที่ 4 ทศนคติต่อโครงการเหมืองแร่โครงการเหมืองแร่ยับยั้งและแอนไฮไดรต์ (ระยะดำเนินการ)

1. ท่านคิดว่าการทำเหมืองแร่ยับยั้งและแอนไฮไดรต์ ที่ผ่านมาบริษัท อัคริปปัฒน์ จำกัด ก่อให้เกิดผลดีอย่างไร

ผลดี (ตอบได้มากกว่า 1 ข้อ)

() เศรษฐกิจดีขึ้น

(✓) สร้างงานให้กับประชาชนในชุมชน

() เสริมสร้างชื่อเสียงให้ชุมชน

ผลเสีย (ตอบได้มากกว่า 1 ข้อ)

(✓) ปัญหาน้ำเสีย

() ปัญหาขยะมูลฝอย

() ปัญหาเสียงดัง

(✓) ปัญหาฝุ่นละออง

() ปัญหาน้ำท่วม

2. ท่านอยากให้ทางโครงการเหมืองแร่โครงการเหมืองแร่ยับยั้งและแอนไฮไดรต์ ช่วยเหลือท่านในด้านใด

3. ท่านต้องการให้ทางโครงการเหมืองแร่โครงการเหมืองแร่ยับยั้งและแอนไฮไดรต์ ควบคุมดูแลผลกระทบด้านใดเป็นพิเศษ

อากาศ ฝุ่นละออง
การปล่อยน้ำเสียลงในคลองขี้เหล็ก

-----ขอขอบคุณทุกท่านที่สละเวลาในการตอบแบบสอบถาม-----

แบบสอบถามสภาพเศรษฐกิจ สังคม และความคิดเห็น

โครงการเหมืองแร่ แร่ใยหินและแอนไฮไดรต์

ประทานบัตรที่30288/16093 บริษัท อัคริบบัซ จำกัด

รายละเอียดโครงการ

บริษัท อัคริบบัซ จำกัด ได้ทำโครงการเหมืองแร่โครงการเหมืองแร่ใยหินและแอนไฮไดรต์ ประทานบัตรที่ 30288/16093 มีพื้นที่ มีพื้นที่ 51-0-39 ไร่ ที่หมู่ที่ 3 ตำบลบ้านส้อง อำเภอเวียงสระ จังหวัดสุราษฎร์ธานี จัดเป็นโครงการที่ต้องจัดทำรายงานผลการปฏิบัติตามมาตรการป้องกันและแก้ไขผลกระทบสิ่งแวดล้อม และมาตรการติดตามตรวจสอบคุณภาพสิ่งแวดล้อม ตามประกาศกระทรวงทรัพยากรธรรมชาติและสิ่งแวดล้อม เสนอต่อสำนักงานนโยบายและแผนทรัพยากรธรรมชาติและสิ่งแวดล้อม

ในการจัดทำรายงานดังกล่าว ต้องมีการสำรวจความคิดเห็นของประชาชนที่อยู่ใกล้เคียงพื้นที่โครงการ เพื่อนำไปประกอบในการจัดทำรายงานเพื่อให้มีความสอดคล้องกับความคิดเห็นของประชาชนมากที่สุด จึงใคร่ขอความกรุณาจากท่านในการตอบคำถามทุกข้อตามความเป็นจริง โดยที่ท่านจะไม่ได้รับผลกระทบใดๆ ทั้งสิ้น ทางคณะผู้จัดทำรายงาน จะเก็บข้อมูลต่างๆ เหล่านี้ไว้เป็นความลับ และขอขอบคุณเป็นอย่างยิ่งที่กรุณาเสียสละเวลาตอบแบบสอบถาม

คำชี้แจง

- โปรดทำเครื่องหมาย ✓ ใน () ข้อที่ตรงกับความเป็นจริง และความคิดเห็นของท่านมากที่สุด
- ข้อมูลที่ได้จากแบบสอบถามนี้ จะใช้ในการเขียนรายงานผลการปฏิบัติตามมาตรการป้องกันและแก้ไขผลกระทบสิ่งแวดล้อม และมาตรการติดตามตรวจสอบคุณภาพสิ่งแวดล้อมเท่านั้น ดังนั้นผู้ที่ตอบแบบสอบถามจะไม่ได้รับผลกระทบใดๆ จากการตอบแบบสอบถามนี้

ชื่อผู้ให้สัมภาษณ์.....บ้านเลขที่.....หมู่ที่.....

ตำบล.....อำเภอ.....เวียงสระ.....จังหวัด.....สุราษฎร์ธานี.....

ส่วนที่ 1 แบบสอบถามข้อมูลพื้นฐานส่วนบุคคล

คำชี้แจง ทำเครื่องหมาย / ลงใน () หน้าข้อความหรือเติมคำตอบลงในช่องว่าง

1. เพศ

() 1 ชาย

(✓) 2 หญิง

2. อายุ.....ปี

(✓) 1 อายุ 60 – 69

() 2 อายุ 70 – 79

() 3 อายุ 80 ปีขึ้นไป

3. สถานภาพในชุมชน

() 1 กำนัน

() 2 ผู้ใหญ่บ้าน

() 3 อสม.

(✓) 4 อื่นๆ (ระบุ).....

4. สถานภาพสมรส

- () 1 โสด (✓) 2 คู่
() 3 หย่า / หม้าย () 4 แยก

5. ระดับการศึกษา

- () 1 ไม่ได้เรียนหนังสือ (✓) 2 ประถมศึกษาปีที่ 4
() 3 มัธยมศึกษา () 4 อื่นๆ (ระบุ).....

6. ศาสนา

- (✓) 1 พุทธ () 2 คริสต์
() 3 อิสลาม () 4 อื่นๆ (ระบุ).....

7. ท่านมีรายได้เพียงพอหรือไม่

- (✓) 1 พอใช้จ่าย () 2 ไม่พอใช้จ่ายแต่ไม่มีหนี้สิน
() 3 ไม่พอใช้จ่ายและมีหนี้สิน () 4 เหลือใช้มีไว้เก็บ

8. ท่านอยู่อาศัยในชุมชนนี้เป็นระยะเวลานานเท่าใด

- () 1 น้อยกว่า 1 ปี () 2 1-5 ปี
() 3 11-20 ปี (✓) 4 21-30 ปี

ส่วนที่ 2 ความวิตกกังวล และผลกระทบที่เกิดจากการดำเนินโครงการเหมืองแร่โครงการเหมืองแร่ยิปซัมและแอนไฮไดรต์ (ระยะดำเนินการ)

1. ท่านมีความวิตกกังวลในการประกอบกิจกรรมการทำเหมืองแร่โครงการเหมืองแร่ยิปซัมและแอนไฮไดรต์ หรือไม่

- () วิตกกังวล โปรดระบุ.....
(✓) ไม่วิตกกังวล

2. ท่านเคยได้รับผลกระทบจากกิจกรรมการทำเหมืองแร่โครงการเหมืองแร่ยิปซัมและแอนไฮไดรต์ หรือไม่

- (✓) เคย () ไม่เคย

ผลกระทบสิ่งแวดล้อม	ไม่เลย	น้อย	ปานกลาง	มาก	มากที่สุด
1.ด้านฝุ่นละออง			✓		
2.ด้านการคมนาคม				✓	
3.ด้านเสียงดังรบกวน			✓		
4.ด้านกลิ่นเหม็นรบกวน	✓				
5.ด้านอุทกภัย	✓				
6.ด้านใช้น้ำ/คุณภาพของน้ำ	✓				
7.พื้นที่ทำกินบริเวณใกล้เคียงโครงการเหมืองแร่โครงการเหมืองแร่ยิปซัมและแอนไฮไดรต์				✓	
8.ด้านแรงสั่นสะเทือนจากการระเบิดเหมืองแร่				✓	
9. อื่นๆ (ระบุ)					

ส่วนที่ 3 ปัญหาที่เกิดจากการดำเนินโครงการเหมืองแร่โครงการเหมืองแร่ยับยั้งและแอนไฮไดรต์ (ระยะดำเนินการ)

() มีปัญหา (โปรดระบุ)

(☒) ไม่มีปัญหา

- 3.1 ด้านฝุ่นละออง.....
- 3.2 ด้านการคมนาคม.....
- 3.3 ด้านเสียงดังรบกวน.....
- 3.4 ด้านกลิ่นเหม็นรบกวน.....
- 3.5 ด้านอุทกภัย.....
- 3.6 ด้านใช้น้ำ/คุณภาพของน้ำ.....
- 3.7 พื้นที่ทำกินบริเวณใกล้เคียงโครงการเหมืองแร่โครงการเหมืองแร่ยับยั้งและแอนไฮไดรต์.....
- 3.8 ด้านแรงสั่นสะเทือนจากการระเบิดเหมืองแร่.....
- 3.9 อื่นๆ (ระบุ).....

ส่วนที่ 4 ทศนคติต่อโครงการเหมืองแร่โครงการเหมืองแร่ยับยั้งและแอนไฮไดรต์ (ระยะดำเนินการ)

1. ท่านคิดว่าการทำเหมืองแร่ยับยั้งและแอนไฮไดรต์ ที่ผ่านมามีบริษัท อัครยิบข้ม จำกัด ก่อให้เกิดผลดีอย่างไร

ผลดี (ตอบได้มากกว่า 1 ข้อ)

() เศรษฐกิจดีขึ้น

(☒) สร้างงานให้กับประชาชนในชุมชน

() เสริมสร้างชื่อเสียงให้ชุมชน

ผลเสีย (ตอบได้มากกว่า 1 ข้อ)

(☒) ปัญหาน้ำเสีย

() ปัญหาขยะมูลฝอย

() ปัญหาเสียงดัง

(☒) ปัญหาฝุ่นละออง

() ปัญหาน้ำท่วม

2. ท่านอยากให้ทางโครงการเหมืองแร่โครงการเหมืองแร่ยับยั้งและแอนไฮไดรต์ ช่วยเหลือท่านในด้านใด

.....

.....

.....

.....

3.ท่านต้องการให้ทางโครงการเหมืองแร่โครงการเหมืองแร่ยับยั้งและแอนไฮไดรต์ ควบคุมดูแลผลกระทบด้านใดเป็นพิเศษ.....

.....

.....

-----ขอขอบคุณทุกท่านที่สละเวลาในการตอบแบบสอบถาม-----

แบบสอบถามสภาพเศรษฐกิจ สังคม และความคิดเห็น

โครงการเหมืองแร่ แร่ยิปซัมและแอนไฮไดรต์

ประทานบัตรที่30288/16093 บริษัท อัครยิปซัม จำกัด

รายละเอียดโครงการ

บริษัท อัครยิปซัม จำกัด ได้ทำโครงการเหมืองแร่โครงการเหมืองแร่ยิปซัมและแอนไฮไดรต์ ประทานบัตรที่ 30288/16093 มีพื้นที่ มีพื้นที่ 51-0-39 ไร่ ที่หมู่ที่ 3 ตำบลบ้านส้อง อำเภอเวียงสระ จังหวัดสุราษฎร์ธานี จัดเป็นโครงการที่ต้องจัดทำรายงานผลการปฏิบัติตามมาตรการป้องกันและแก้ไขผลกระทบสิ่งแวดล้อม และมาตรการติดตามตรวจสอบคุณภาพสิ่งแวดล้อม ตามประกาศกระทรวงทรัพยากรธรรมชาติและสิ่งแวดล้อม เสนอต่อสำนักงานนโยบายและแผนทรัพยากรธรรมชาติและสิ่งแวดล้อม

ในการจัดทำรายงานดังกล่าว ต้องมีการสำรวจความคิดเห็นของประชาชนที่อยู่ใกล้เคียงพื้นที่โครงการ เพื่อนำไปประกอบในการจัดทำรายงานเพื่อให้มีความสอดคล้องกับความคิดเห็นของประชาชนมากที่สุด จึงใคร่ขอความกรุณาจากท่านในการตอบคำถามทุกข้อตามความเป็นจริง โดยที่ท่านจะไม่ต้องได้รับผลกระทบใดๆ ทั้งสิ้น ทางคณะผู้จัดทำรายงาน จะเก็บข้อมูลต่างๆ เหล่านี้ไว้เป็นความลับ และขอขอบคุณเป็นอย่างยิ่งที่กรุณาเสียสละเวลาตอบแบบสอบถาม

คำชี้แจง

- 1.โปรดทำเครื่องหมาย ✓ ใน () ข้อที่ตรงกับความเป็นจริง และความคิดเห็นของท่านมากที่สุด
2. ข้อมูลที่ได้จากแบบสอบถามนี้ จะใช้ในการเขียนรายงานผลการปฏิบัติตามมาตรการป้องกันและแก้ไขผลกระทบสิ่งแวดล้อม และมาตรการติดตามตรวจสอบคุณภาพสิ่งแวดล้อมเท่านั้น ดังนั้นผู้ที่ตอบแบบสอบถามจะไม่ต้องได้รับผลกระทบใดๆ จากการตอบแบบสอบถามนี้

ชื่อผู้ให้สัมภาษณ์... นายสมเดช แก้ววิเศษบ้านเลขที่ 133 หมู่ที่ 3
ตำบล บ้านส้องอำเภอ.....เวียงสระ.....จังหวัด.....สุราษฎร์ธานี.....

ส่วนที่ 1 แบบสอบถามข้อมูลพื้นฐานส่วนบุคคล

คำชี้แจง ทำเครื่องหมาย / ลงใน () หน้าข้อความหรือเติมคำตอบลงในช่องว่าง

1. เพศ

- (✓) 1 ชาย () 2 หญิง

2. อายุ 34 ปี

- () 1 อายุ 60 – 69 () 2 อายุ 70 – 79

() 3 อายุ 80 ปีขึ้นไป

3. สถานภาพในชุมชน

() 1 กำนัน

() 2 ผู้ใหญ่บ้าน

() 3 อสม.

(✓) 4 อื่นๆ (ระบุ) ผู้ช่วยผู้ใหญ่บ้าน

ส่วนที่ 3 ปัญหาที่เกิดจากการดำเนินโครงการเหมืองแร่โครงการเหมืองแร่ยับยั้งและแอนไฮไดรต์ (ระยะดำเนินการ)

() มีปัญหา (โปรดระบุ)

(x) ไม่มีปัญหา

- 3.1 ด้านฝุ่นละออง.....
- 3.2 ด้านการคมนาคม.....
- 3.3 ด้านเสียงดังรบกวน.....
- 3.4 ด้านกลิ่นเหม็นรบกวน.....
- 3.5 ด้านอุทกภัย.....
- 3.6 ด้านใช้น้ำ/คุณภาพของน้ำ.....
- 3.7 พื้นที่ทำกินบริเวณใกล้เคียงโครงการเหมืองแร่โครงการเหมืองแร่ยับยั้งและแอนไฮไดรต์.....
- 3.8 ด้านแรงสั่นสะเทือนจากการระเบิดเหมืองแร่.....
- 3.9 อื่นๆ (ระบุ).....

ส่วนที่ 4 ทศนคติต่อโครงการเหมืองแร่โครงการเหมืองแร่ยับยั้งและแอนไฮไดรต์ (ระยะดำเนินการ)

1. ท่านคิดว่าการทำเหมืองแร่ยับยั้งและแอนไฮไดรต์ ที่ผ่านมาบริษัท อัคริปปัฒน์ จำกัด ก่อให้เกิดผลดีอย่างไร

ผลดี (ตอบได้มากกว่า 1 ข้อ)

() เศรษฐกิจดีขึ้น

(x) สร้างงานให้กับประชาชนในชุมชน

() เสริมสร้างชื่อเสียงให้ชุมชน

ผลเสีย (ตอบได้มากกว่า 1 ข้อ)

() ปัญหาน้ำเสีย

() ปัญหาขยะมูลฝอย

() ปัญหาเสียงดัง

(x) ปัญหาฝุ่นละออง

() ปัญหาน้ำท่วม

2. ท่านอยากให้ทางโครงการเหมืองแร่โครงการเหมืองแร่ยับยั้งและแอนไฮไดรต์ ช่วยเหลือท่านในด้านใด

.....

.....

.....

.....

.....

3.ท่านต้องการให้ทางโครงการเหมืองแร่โครงการเหมืองแร่ยับยั้งและแอนไฮไดรต์ ควบคุมดูแลผลกระทบด้านใดเป็นพิเศษ.....

ควบคุมดูแลผลกระทบด้านใดเป็นพิเศษ.....

-----ขอขอบคุณทุกท่านที่สละเวลาในการตอบแบบสอบถาม-----

4. สถานภาพสมรส

- () 1 โสด (✓) 2 คู่
() 3 หย่า / หม้าย () 4 แยก

5. ระดับการศึกษา

- () 1 ไม่ได้เรียนหนังสือ () 2 ประถมศึกษาปีที่ 4
() 3 มัธยมศึกษา () 4 อื่นๆ (ระบุ).....

6. ศาสนา

- (✓) 1 พุทธ () 2 คริสต์
() 3 อิสลาม () 4 อื่นๆ (ระบุ).....

7. ท่านมีรายได้เพียงพอหรือไม่

- (✓) 1 พอใช้ง่าย () 2 ไม่พอใช้ง่ายแต่ไม่มีหนี้สิน
() 3 ไม่พอใช้ง่ายและมีหนี้สิน () 4 เหลือใช้ไว้เก็บ

8. ท่านอยู่อาศัยในชุมชนนี้เป็นระยะเวลานานเท่าใด

- () 1 น้อยกว่า 1 ปี () 2 1-5 ปี
() 3 11-20 ปี (✓) 4 21-30 ปี

ส่วนที่ 2 ความวิตกกังวล และผลกระทบที่เกิดจากการดำเนินโครงการเหมืองแร่โครงการเหมืองแร่ยับยั้งและแอนไฮโดรต์ (ระยะดำเนินการ)

1. ท่านมีความวิตกกังวลในการประกอบกิจกรรมการทำเหมืองแร่โครงการเหมืองแร่ยับยั้งและแอนไฮโดรต์ หรือไม่

- () วิตกกังวล โปรดระบุ.....
(✓) ไม่วิตกกังวล

2. ท่านเคยได้รับผลกระทบจากกิจกรรมการทำเหมืองแร่โครงการเหมืองแร่ยับยั้งและแอนไฮโดรต์ หรือไม่

- () เคย (✓) ไม่เคย

ผลกระทบสิ่งแวดล้อม	ไม่เลย	น้อย	ปานกลาง	มาก	มากที่สุด
1.ด้านฝุ่นละออง		✓			
2.ด้านการคมนาคม		✓			
3.ด้านเสียงดังรบกวน		✓			
4.ด้านกลิ่นเหม็นรบกวน	✓				
5.ด้านอุทกภัย	✓				
6.ด้านใช้น้ำ/คุณภาพของน้ำ		✓			
7.พื้นที่ทำกินบริเวณใกล้เคียงโครงการเหมืองแร่โครงการเหมืองแร่ยับยั้งและแอนไฮโดรต์		✓			
8.ด้านแรงสั่นสะเทือนจากการระเบิดเหมืองแร่		✓			
9. อื่นๆ (ระบุ)					

แบบสอบถามสภาพเศรษฐกิจ สังคม และความคิดเห็น

โครงการเหมืองแร่ แร่ยิปซัมและแอนไฮไดรต์

ประทานบัตรที่30288/16093 บริษัท อัครยิปซัม จำกัด

รายละเอียดโครงการ

บริษัท อัครยิปซัม จำกัด ได้ทำโครงการเหมืองแร่โครงการเหมืองแร่ยิปซัมและแอนไฮไดรต์ ประทานบัตรที่ 30288/16093 มีพื้นที่ มีพื้นที่ 51-0-39 ไร่ ที่หมู่ที่ 3 ตำบลบ้านส้อง อำเภอยางสีสุราช จังหวัดสุราษฎร์ธานี จัดเป็นโครงการที่ต้องจัดทำรายงานผลการปฏิบัติตามมาตรการป้องกันและแก้ไขผลกระทบสิ่งแวดล้อม และมาตรการติดตามตรวจสอบคุณภาพสิ่งแวดล้อม ตามประกาศกระทรวงทรัพยากรธรรมชาติและสิ่งแวดล้อม เสนอต่อสำนักงานนโยบายและแผนทรัพยากรธรรมชาติและสิ่งแวดล้อม

ในการจัดทำรายงานดังกล่าว ต้องมีการสำรวจความคิดเห็นของประชาชนที่อยู่ใกล้เคียงพื้นที่โครงการ เพื่อนำไปประกอบในการจัดทำรายงานเพื่อให้มีความสอดคล้องกับความคิดเห็นของประชาชนมากที่สุด จึงใคร่ขอความกรุณาจากท่านในการตอบคำถามทุกข้อตามความเป็นจริง โดยที่ท่านจะไม่ต้องรับผลกระทบใดๆ ทั้งสิ้น ทางคณะผู้จัดทำรายงาน จะเก็บข้อมูลต่างๆ เหล่านี้ไว้เป็นความลับ และขอขอบคุณเป็นอย่างยิ่งที่กรุณาเสียสละเวลาตอบแบบสอบถาม

คำชี้แจง

- 1.โปรดทำเครื่องหมาย ✓ ใน () ข้อที่ตรงกับความเป็นจริง และความคิดเห็นของท่านมากที่สุด
2. ข้อมูลที่ได้จากแบบสอบถามนี้ จะใช้ในการเขียนรายงานผลการปฏิบัติตามมาตรการป้องกันและแก้ไขผลกระทบสิ่งแวดล้อม และมาตรการติดตามตรวจสอบคุณภาพสิ่งแวดล้อมเท่านั้น ดังนั้นผู้ที่ตอบแบบสอบถามจะไม่ต้องรับผลกระทบใดๆ จากการตอบแบบสอบถามนี้

ชื่อผู้ให้สัมภาษณ์ น.ส. เบญจพรบ้านเลขที่ 164/3 หมู่ที่ 3
ตำบล บ้านส้องอำเภอ.....เวียงสระ.....จังหวัด.....สุราษฎร์ธานี.....

ส่วนที่ 1 แบบสอบถามข้อมูลพื้นฐานส่วนบุคคล

คำชี้แจง ทำเครื่องหมาย / ลงใน () หน้าข้อความหรือเติมคำตอบลงในช่องว่าง

1. เพศ

() 1 ชาย

(✓) 2 หญิง

2. อายุ 24 ปี

() 1 อายุ 60 – 69

() 2 อายุ 70 – 79

() 3 อายุ 80 ปีขึ้นไป

3. สถานภาพในชุมชน

() 1 กำนัน

() 2 ผู้ใหญ่บ้าน

() 3 อสม.

(✓) 4 อื่นๆ (ระบุ) ช่างไม้

4. สถานภาพสมรส

- (✓) 1 โสด () 2 คู่
() 3 หย่า / หม้าย () 4 แยก

5. ระดับการศึกษา

- () 1 ไม่ได้เรียนหนังสือ () 2 ประถมศึกษาปีที่ 4
() 3 มัธยมศึกษา (✓) 4 อื่นๆ (ระบุ)..... ม.ทวิทศาลัย

6. ศาสนา

- (✓) 1 พุทธ () 2 คริสต์
() 3 อิสลาม () 4 อื่นๆ (ระบุ).....

7. ท่านมีรายได้เพียงพอหรือไม่

- (✓) 1 พอใช้จ่าย () 2 ไม่พอใช้จ่ายแต่ไม่มีหนี้สิน
() 3 ไม่พอใช้จ่ายและมีหนี้สิน () 4 เหลือใช้มีไว้เก็บ

8. ท่านอยู่อาศัยในชุมชนนี้เป็นระยะเวลานานเท่าใด

- () 1 น้อยกว่า 1 ปี () 2 1-5 ปี
() 3 11-20 ปี (✓) 4 21-30 ปี

ส่วนที่ 2 ความวิตกกังวล และผลกระทบที่เกิดจากการดำเนินโครงการเหมืองแร่โครงการเหมืองแร่ยับยั้งและแอนไฮโดรต์ (ระยะดำเนินการ)

1. ท่านมีความวิตกกังวลในการประกอบกิจกรรมการทำเหมืองแร่โครงการเหมืองแร่ยับยั้งและแอนไฮโดรต์ หรือไม่

- (✓) วิตกกังวล โปรดระบุ..... ด้านคุณภาพของน้ำ
() ไม่วิตกกังวล

2. ท่านเคยได้รับผลกระทบจากกิจกรรมการทำเหมืองแร่โครงการเหมืองแร่ยับยั้งและแอนไฮโดรต์ หรือไม่

- (✓) เคย () ไม่เคย

ผลกระทบสิ่งแวดล้อม	ไม่เลย	น้อย	ปานกลาง	มาก	มากที่สุด
1.ด้านฝุ่นละออง			✓		
2.ด้านการคมนาคม		✓			
3.ด้านเสียงดังรบกวน			✓		
4.ด้านกลิ่นเหม็นรบกวน	✓				
5.ด้านอุทกภัย		✓			
6.ด้านใช้น้ำ/คุณภาพของน้ำ				✓	
7.พื้นที่ทำกินบริเวณใกล้เคียงโครงการเหมืองแร่โครงการเหมืองแร่ยับยั้งและแอนไฮโดรต์		✓			
8.ด้านแรงสั่นสะเทือนจากการระเบิดเหมืองแร่			✓		
9. อื่นๆ (ระบุ)					

ส่วนที่ 3 ปัญหาที่เกิดจากการดำเนินโครงการเหมืองแร่โครงการเหมืองแร่ยิปซัมและแอนไฮไดรต์ (ระยะดำเนินการ)

☒ มีปัญหา (โปรดระบุ)

☐ ไม่มีปัญหา

- 3.1 ด้านฝุ่นละออง.....
- 3.2 ด้านการคมนาคม..... *สัตว์เพิ่มในเขตชุมชน*
- 3.3 ด้านเสียงดังรบกวน.....
- 3.4 ด้านกลิ่นเหม็นรบกวน.....
- 3.5 ด้านอุทกภัย.....
- 3.6 ด้านใช้น้ำ/คุณภาพของน้ำ.....
- 3.7 พื้นที่ทำกินบริเวณใกล้เคียงโครงการเหมืองแร่โครงการเหมืองแร่ยิปซัมและแอนไฮไดรต์.....
- 3.8 ด้านแรงสั่นสะเทือนจากการระเบิดเหมืองแร่.....
- 3.9 อื่นๆ (ระบุ).....

ส่วนที่ 4 ทศนคติต่อโครงการเหมืองแร่โครงการเหมืองแร่ยิปซัมและแอนไฮไดรต์ (ระยะดำเนินการ)

1. ท่านคิดว่าการทำเหมืองแร่ยิปซัมและแอนไฮไดรต์ ที่ผ่านมามีบริษัท อัครยิปซัม จำกัด ก่อให้เกิดผลดีอย่างไร

ผลดี (ตอบได้มากกว่า 1 ข้อ)

☐ เศรษฐกิจดีขึ้น

☐ สร้างงานให้กับประชาชนในชุมชน

☒ เสริมสร้างชื่อเสียงให้ชุมชน

ผลเสีย (ตอบได้มากกว่า 1 ข้อ)

☒ ปัญหาน้ำเสีย

☐ ปัญหาขยะมูลฝอย

☐ ปัญหาเสียงดัง

☒ ปัญหาฝุ่นละออง

☐ ปัญหาน้ำท่วม

2. ท่านอยากให้ทางโครงการเหมืองแร่โครงการเหมืองแร่ยิปซัมและแอนไฮไดรต์ ช่วยเหลือท่านในด้านใด

.....

.....

.....

.....

.....

3.ท่านต้องการให้ทางโครงการเหมืองแร่โครงการเหมืองแร่ยิปซัมและแอนไฮไดรต์ ควบคุมดูแลผลกระทบด้านใดเป็นพิเศษ.....

.....

.....

-----ขอขอบคุณทุกท่านที่สละเวลาในการตอบแบบสอบถาม-----

แบบสอบถามสภาพเศรษฐกิจ สังคม และความคิดเห็น

โครงการเหมืองแร่ แร่ยิปซัมและแอนไฮไดรต์

ประทานบัตรที่30288/16093 บริษัท อัครยิปซัม จำกัด

รายละเอียดโครงการ

บริษัท อัครยิปซัม จำกัด ได้ทำโครงการเหมืองแร่โครงการเหมืองแร่ยิปซัมและแอนไฮไดรต์ ประทานบัตรที่ 30288/16093 มีพื้นที่ มีพื้นที่ 51-0-39 ไร่ ที่หมู่ที่ 3 ตำบลบ้านส้อง อำเภอเวียงสระ จังหวัดสุราษฎร์ธานี จัดเป็นโครงการที่ต้องจัดทำรายงานผลการปฏิบัติตามมาตรการป้องกันและแก้ไขผลกระทบสิ่งแวดล้อม และมาตรการติดตามตรวจสอบคุณภาพสิ่งแวดล้อม ตามประกาศกระทรวงทรัพยากรธรรมชาติและสิ่งแวดล้อม เสนอต่อสำนักงานนโยบายและแผนทรัพยากรธรรมชาติและสิ่งแวดล้อม

ในการจัดทำรายงานดังกล่าว ต้องมีการสำรวจความคิดเห็นของประชาชนที่อยู่ใกล้เคียงพื้นที่โครงการ เพื่อนำไปประกอบในการจัดทำรายงานเพื่อให้มีความสอดคล้องกับความคิดเห็นของประชาชนมากที่สุด จึงใคร่ขอความกรุณาจากท่านในการตอบคำถามทุกข้อตามความเป็นจริง โดยที่ท่านจะไม่ต้องรับผลกระทบใดๆ ทั้งสิ้น ทางคณะผู้จัดทำรายงาน จะเก็บข้อมูลต่างๆ เหล่านี้ไว้เป็นความลับ และขอขอบคุณเป็นอย่างยิ่งที่กรุณาเสียสละเวลาตอบแบบสอบถาม

คำชี้แจง

- 1.โปรดทำเครื่องหมาย ✓ ใน () ข้อที่ตรงกับความเป็นจริง และความคิดเห็นของท่านมากที่สุด
2. ข้อมูลที่ได้จากแบบสอบถามนี้ จะใช้ในการเขียนรายงานผลการปฏิบัติตามมาตรการป้องกันและแก้ไขผลกระทบสิ่งแวดล้อม และมาตรการติดตามตรวจสอบคุณภาพสิ่งแวดล้อมเท่านั้น ดังนั้นผู้ที่ตอบแบบสอบถามจะไม่ต้องรับผลกระทบใดๆ จากการตอบแบบสอบถามนี้

ชื่อผู้ให้สัมภาษณ์.....นางสมลา สักอภัย.....บ้านเลขที่.....139.....หมู่ที่.....3.....
ตำบล.....บ้านส้อง.....อำเภอ.....เวียงสระ.....จังหวัด.....สุราษฎร์ธานี.....

ส่วนที่ 1 แบบสอบถามข้อมูลพื้นฐานส่วนบุคคล

คำชี้แจง ทำเครื่องหมาย / ลงใน () หน้าข้อความหรือเติมคำตอบลงในช่องว่าง

1. เพศ

() 1 ชาย

(✓) 2 หญิง

2. อายุ.....34.....ปี

() 1 อายุ 60 – 69

() 2 อายุ 70 – 79

() 3 อายุ 80 ปีขึ้นไป

3. สถานภาพในชุมชน

() 1 กำนัน

() 2 ผู้ใหญ่บ้าน

() 3 อสม.

(✓) 4 อื่นๆ (ระบุ).....

4. สถานภาพสมรส

- () 1 โสด (✓) 2 คู่
() 3 หย่า / หม้าย () 4 แยก

5. ระดับการศึกษา

- () 1 ไม่ได้เรียนหนังสือ () 2 ประถมศึกษาปีที่ 4
() 3 มัธยมศึกษา (✓) 4 อื่นๆ (ระบุ)..... **พวศ**

6. ศาสนา

- (✓) 1 พุทธ () 2 คริสต์
() 3 อิสลาม () 4 อื่นๆ (ระบุ).....

7. ท่านมีรายได้เพียงพอหรือไม่

- (✓) 1 พอใช้ง่าย () 2 ไม่พอใช้ง่ายแต่ไม่มีหนี้สิน
() 3 ไม่พอใช้ง่ายและมีหนี้สิน () 4 เหลือใช้มีไว้เก็บ

8. ท่านอยู่อาศัยในชุมชนนี้เป็นระยะเวลานานเท่าใด

- () 1 น้อยกว่า 1 ปี () 2 1-5 ปี
(✓) 3 11-20 ปี () 4 21-30 ปี

ส่วนที่ 2 ความวิตกกังวล และผลกระทบที่เกิดจากการดำเนินโครงการเหมืองแร่โครงการเหมืองแร่ยิปซัมและแอนไฮไดรต์ (ระยะดำเนินการ)

1. ท่านมีความวิตกกังวลในการประกอบกิจกรรมการทำเหมืองแร่โครงการเหมืองแร่ยิปซัมและแอนไฮไดรต์ หรือไม่

- () วิตกกังวล โปรดระบุ.....
(✓) ไม่วิตกกังวล

2. ท่านเคยได้รับผลกระทบจากกิจกรรมการทำเหมืองแร่โครงการเหมืองแร่ยิปซัมและแอนไฮไดรต์ หรือไม่

- (✓) เคย () ไม่เคย

ผลกระทบสิ่งแวดล้อม	ไม่เลย	น้อย	ปานกลาง	มาก	มากที่สุด
1.ด้านฝุ่นละออง	✓				
2.ด้านการคมนาคม			✓		
3.ด้านเสียงดังรบกวน			✓		
4.ด้านกลิ่นเหม็นรบกวน	✓				
5.ด้านอุทกภัย	✓				
6.ด้านใช้น้ำ/คุณภาพของน้ำ	✓				
7.พื้นที่ทำกินบริเวณใกล้เคียงโครงการเหมืองแร่โครงการเหมืองแร่ยิปซัมและแอนไฮไดรต์				✓	
8.ด้านแรงสั่นสะเทือนจากการระเบิดเหมืองแร่			✓		
9. อื่นๆ (ระบุ)					

ส่วนที่ 3 ปัญหาที่เกิดจากการดำเนินโครงการเหมืองแร่โครงการเหมืองแร่ยับยั้งและแอนไฮไดรต์ (ระยะดำเนินการ)

(☒) มีปัญหา (โปรดระบุ)

() ไม่มีปัญหา

- 3.1 ด้านฝุ่นละออง..... -
- 3.2 ด้านการคมนาคม..... มีรถเหมืองแร่มาคันรถในเส้นทางชุมชน
- 3.3 ด้านเสียงดังรบกวน..... มีเสียงดังเป็นบางครั้ง
- 3.4 ด้านกลิ่นเหม็นรบกวน..... -
- 3.5 ด้านอุทกภัย..... -
- 3.6 ด้านใช้น้ำ/คุณภาพของน้ำ..... -
- 3.7 พื้นที่ทำกินบริเวณใกล้เคียงโครงการเหมืองแร่โครงการเหมืองแร่ยับยั้งและแอนไฮไดรต์.....
- 3.8 ด้านแรงสั่นสะเทือนจากการระเบิดเหมืองแร่..... เป็นบางครั้ง
- 3.9 อื่นๆ (ระบุ).....

ส่วนที่ 4 ทศนคติต่อโครงการเหมืองแร่โครงการเหมืองแร่ยับยั้งและแอนไฮไดรต์ (ระยะดำเนินการ)

1. ท่านคิดว่าการทำเหมืองแร่ยับยั้งและแอนไฮไดรต์ ที่ผ่านมาบริษัท อัคริปปัฒน์ จำกัด ก่อให้เกิดผลดีอย่างไร

ผลดี (ตอบได้มากกว่า 1 ข้อ)

() เศรษฐกิจดีขึ้น

(☒) สร้างงานให้กับประชาชนในชุมชน

() เสริมสร้างชื่อเสียงให้ชุมชน

ผลเสีย (ตอบได้มากกว่า 1 ข้อ)

() ปัญหาน้ำเสีย

() ปัญหาขยะมูลฝอย

(☒) ปัญหาเสียงดัง

() ปัญหาฝุ่นละออง

() ปัญหาน้ำท่วม

2. ท่านอยากให้ทางโครงการเหมืองแร่โครงการเหมืองแร่ยับยั้งและแอนไฮไดรต์ ช่วยเหลือท่านในด้านใด

ช่วยปรับปรุงถนนเชื่อมต่อระหว่างหมู่บ้านให้ดีขึ้น

3.ท่านต้องการให้ทางโครงการเหมืองแร่โครงการเหมืองแร่ยับยั้งและแอนไฮไดรต์ ควบคุมดูแลผลกระทบด้านใดเป็นพิเศษ.....

-----ขอขอบคุณทุกท่านที่สละเวลาในการตอบแบบสอบถาม-----

(✓) 4 อื่นๆ (ระบุ).....

4. สถานภาพสมรส

- () 1 โสด (✓) 2 คู่
() 3 หย่า / หม้าย () 4 แยก

5. ระดับการศึกษา

- () 1 ไม่ได้เรียนหนังสือ () 2 ประถมศึกษาปีที่ 4
() 3 มัธยมศึกษา (✓) 4 อื่นๆ (ระบุ)..... ป.ตรี

6. ศาสนา

- (✓) 1 พุทธ () 2 คริสต์
() 3 อิสลาม () 4 อื่นๆ (ระบุ).....

7. ท่านมีรายได้เพียงพอหรือไม่

- (✓) 1 พอใช้ง่าย () 2 ไม่พอใช้ง่ายแต่ไม่มีหนี้สิน
() 3 ไม่พอใช้ง่ายและมีหนี้สิน () 4 เหลือใช้มีไว้เก็บ

8. ท่านอยู่อาศัยในชุมชนนี้เป็นระยะเวลาานเท่าใด

- () 1 น้อยกว่า 1 ปี () 2 1-5 ปี
() 3 11-20 ปี (✓) 4 21-30 ปี

ส่วนที่ 2 ความวิตกกังวล และผลกระทบที่เกิดจากการดำเนินโครงการเหมืองแร่โครงการเหมืองแร่ยับยั้งและแอนไฮโดรไรต์ (ระยะดำเนินการ)

1. ท่านมีความวิตกกังวลในการประกอบกิจกรรมการทำเหมืองแร่โครงการเหมืองแร่ยับยั้งและแอนไฮโดรไรต์ หรือไม่

- () วิตกกังวล โปรดระบุ.....
(✓) ไม่วิตกกังวล

2. ท่านเคยได้รับผลกระทบจากกิจกรรมการทำเหมืองแร่โครงการเหมืองแร่ยับยั้งและแอนไฮโดรไรต์ หรือไม่

- (✓) เคย () ไม่เคย

ผลกระทบสิ่งแวดล้อม	ไม่เลย	น้อย	ปานกลาง	มาก	มากที่สุด
1.ด้านฝุ่นละออง	✓				
2.ด้านการคมนาคม			✓		
3.ด้านเสียงดังรบกวน			✓		
4.ด้านกลิ่นเหม็นรบกวน	✓				
5.ด้านอุทกภัย	✓				
6.ด้านใช้น้ำ/คุณภาพของน้ำ	✓				
7.พื้นที่ทำกินบริเวณใกล้เคียงโครงการเหมืองแร่โครงการเหมืองแร่ยับยั้งและแอนไฮโดรไรต์					✓
8.ด้านแรงสั่นสะเทือนจากการระเบิดเหมืองแร่			✓		
9. อื่นๆ (ระบุ)					

ส่วนที่ 3 ปัญหาที่เกิดจากการดำเนินโครงการหนึ่งแธ่โครงการหนึ่งเรื่บปั้้มและแอนไฮไดรต์ (ระยะดำเนินการ)

(✓) มีปัญหา (โปรดระบุ)

() ไม่มีปัญหา

3.1 ด้านผู้บงการ.....

3.2 ด้านการคมนาคม.

3.3 ด้านเสียงดังรบกวน

3.4 ด้านกลิ่นเหม็นรบกวน.

3.5 ด้านอวกาศ...

3.6 ด้านใช้น้ำ/คุณภาพของน้ำ.

3.7 พื้นที่ทำกินบริเวณใกล้เคียงโครงการเหมืองแร่โครงการเหมืองแร่ยิปซัมและแอนไฮไดรต์.

3.8 ด้านแรงสั่นสะเทือนจากการระเบิดเหมืองแร่.

3.9 อื่นๆ (ระบุ).

ส่วนที่ 4 หักศนคติดต่อโครงการเหมืองแร่โครงการเหมืองแร่บีปซัมและแอนไฮไดรต์ (ระยะดำเนินการ)

1. ท่านคิดว่าการทำเหมืองแร่แร่ใยหินและแอนไฮไดรต์ ที่ผ่านมามีบริษัท อัคริปปัฒน์ จำกัด ก่อให้เกิดผลดีอย่างไร

ผลดี (ตอบได้มากกว่า 1 ข้อ)

() เศรษฐกิจดีขึ้น

(✓) สร้างงานให้กับประชาชนในชุมชน

() เสริมสร้างชื่อเสียงให้ชุมชน

ผลเสีย (ตอบได้มากกว่า 1 ข้อ)

() ปัญหาน้ำเสีย

() ปัญหาขยะมูลฝอย

() ปัญหาเสียงดัง

() ปัญหาฝุ่นละออง

() ปัญหาน้ำท่วม

2. ท่านอยากให้ทางโครงการเหมือนแระโครงการเหมือนเรียบั้มและแอนไฮโดรต์ ช่วยเหลือท่านในด้านใด

มีบทบาทมาไว้ในเส้นทางสมชาย

3.ท่านต้องการให้ทางโครงการเหมือนแระโครงการเหมือนแรียปซุ่มและแอนไฮโดรต์ ควบคุมดูแลผลกระทบด้านใดเป็นพิเศษ.....

-----ขอขอบคุณทุกท่านที่สละเวลาในการตอบแบบสอบถาม-----

แบบสอบถามสภาพเศรษฐกิจ สังคม และความคิดเห็น

โครงการเหมืองแร่ แร่ยิปซัมและแอนไฮไดรต์

ประทานบัตรที่30288/16093 บริษัท อัครยิปซัม จำกัด

รายละเอียดโครงการ

บริษัท อัครยิปซัม จำกัด ได้ทำโครงการเหมืองแร่โครงการเหมืองแร่ยิปซัมและแอนไฮไดรต์ ประทานบัตรที่ 30288/16093 มีพื้นที่ มีพื้นที่ 51-0-39 ไร่ ที่หมู่ที่ 3 ตำบลบ้านส้อง อำเภอเวียงสระ จังหวัดสุราษฎร์ธานี จัดเป็นโครงการที่ต้องจัดทำรายงานผลการปฏิบัติตามมาตรการป้องกันและแก้ไขผลกระทบสิ่งแวดล้อม และมาตรการติดตามตรวจสอบคุณภาพสิ่งแวดล้อม ตามประกาศกระทรวงทรัพยากรธรรมชาติและสิ่งแวดล้อม เสนอต่อสำนักงานนโยบายและแผนทรัพยากรธรรมชาติและสิ่งแวดล้อม

ในการจัดทำรายงานดังกล่าว ต้องมีการสำรวจความคิดเห็นของประชาชนที่อยู่ใกล้เคียงพื้นที่โครงการ เพื่อนำไปประกอบในการจัดทำรายงานเพื่อให้มีความสอดคล้องกับความคิดเห็นของประชาชนมากที่สุด จึงใคร่ขอความกรุณาจากท่านในการตอบคำถามทุกข้อตามความเป็นจริง โดยที่ท่านจะไม่ได้รับผลกระทบใดๆ ทั้งสิ้น ทางคณะผู้จัดทำรายงาน จะเก็บข้อมูลต่างๆ เหล่านี้ไว้เป็นความลับ และขอขอบคุณเป็นอย่างยิ่งที่กรุณาเสียสละเวลาตอบแบบสอบถาม

คำชี้แจง

- 1.โปรดทำเครื่องหมาย ✓ ใน () ข้อที่ตรงกับความเป็นจริง และความคิดเห็นของท่านมากที่สุด
2. ข้อมูลที่ได้จากแบบสอบถามนี้ จะใช้ในการเขียนรายงานผลการปฏิบัติตามมาตรการป้องกันและแก้ไขผลกระทบสิ่งแวดล้อม และมาตรการติดตามตรวจสอบคุณภาพสิ่งแวดล้อมเท่านั้น ดังนั้นผู้ที่ตอบแบบสอบถามจะไม่ได้รับผลกระทบใดๆ จากการตอบแบบสอบถามนี้

ชื่อผู้ให้สัมภาษณ์ น.ส. กมลชนก เกิดเมื่อ บ้านเลขที่ 101 หมู่ที่ 3
ตำบล บ้านส้อง อำเภอ เวียงสระ จังหวัด สุราษฎร์ธานี

ส่วนที่ 1 แบบสอบถามข้อมูลพื้นฐานส่วนบุคคล

คำชี้แจง ทำเครื่องหมาย / ลงใน () หน้าข้อความหรือเติมคำตอบลงในช่องว่าง

1. เพศ

() 1 ชาย

(✓) 2 หญิง

2. อายุ 32 ปี

() 1 อายุ 60 – 69

() 2 อายุ 70 – 79

() 3 อายุ 80 ปีขึ้นไป

3. สถานภาพในชุมชน

() 1 กำนัน

() 2 ผู้ใหญ่บ้าน

() 3 อสม.

(✓) 4 อื่นๆ (ระบุ) ชาวบ้าน

4. สถานภาพสมรส

- () 1 โสด (✓) 2 คู่
() 3 หย่า / หม้าย () 4 แยก

5. ระดับการศึกษา

- () 1 ไม่ได้เรียนหนังสือ () 2 ประถมศึกษาปีที่ 4
(✓) 3 มัธยมศึกษา () 4 อื่นๆ (ระบุ).....

6. ศาสนา

- (✓) 1 พุทธ () 2 คริสต์
() 3 อิสลาม () 4 อื่นๆ (ระบุ).....

7. ท่านมีรายได้เพียงพอหรือไม่

- (✓) 1 พอใช้ง่าย () 2 ไม่พอใช้ง่ายแต่ไม่มีหนี้สิน
() 3 ไม่พอใช้ง่ายและมีหนี้สิน () 4 เหลือใช้มีไว้เก็บ

8. ท่านอยู่อาศัยในชุมชนนี้เป็นระยะเวลานานเท่าใด

- () 1 น้อยกว่า 1 ปี () 2 1-5 ปี
() 3 11-20 ปี (✓) 4 21-30 ปี

ส่วนที่ 2 ความวิตกกังวล และผลกระทบที่เกิดจากการดำเนินโครงการเหมืองแร่โครงการเหมืองแร่ยับยั้งและแอนไฮโดรไรต์ (ระยะดำเนินการ)

1. ท่านมีความวิตกกังวลในการประกอบกิจกรรมการทำเหมืองแร่โครงการเหมืองแร่ยับยั้งและแอนไฮโดรไรต์ หรือไม่

- () วิตกกังวล โปรดระบุ.....
(✓) ไม่วิตกกังวล

2. ท่านเคยได้รับผลกระทบจากกิจกรรมการทำเหมืองแร่โครงการเหมืองแร่ยับยั้งและแอนไฮโดรไรต์ หรือไม่

- () เคย (✓) ไม่เคย

ผลกระทบสิ่งแวดล้อม	ไม่เลย	น้อย	ปานกลาง	มาก	มากที่สุด
1.ด้านฝุ่นละออง			✓		
2.ด้านการคมนาคม		✓			
3.ด้านเสียงดังรบกวน		✓			
4.ด้านกลิ่นเหม็นรบกวน		✓			
5.ด้านอุทกภัย			✓		
6.ด้านใช้น้ำ/คุณภาพของน้ำ					
7.พื้นที่ทำกินบริเวณใกล้เคียงโครงการเหมืองแร่โครงการเหมืองแร่ยับยั้งและแอนไฮโดรไรต์			✓		
8.ด้านแรงสั่นสะเทือนจากการระเบิดเหมืองแร่			✓		
9. อื่นๆ (ระบุ)					

ส่วนที่ 3 ปัญหาที่เกิดจากการดำเนินโครงการเหมืองแร่โครงการเหมืองแร่ยิปซัมและแอนไฮไดรต์ (ระยะดำเนินการ)

() มีปัญหา (โปรดระบุ)

(✓) ไม่มีปัญหา

- 3.1 ด้านฝุ่นละออง.....
- 3.2 ด้านการคมนาคม.....
- 3.3 ด้านเสียงดังรบกวน.....
- 3.4 ด้านกลิ่นเหม็นรบกวน.....
- 3.5 ด้านอุทกภัย.....
- 3.6 ด้านใช้น้ำ/คุณภาพของน้ำ.....
- 3.7 พื้นที่ทำกินบริเวณใกล้เคียงโครงการเหมืองแร่โครงการเหมืองแร่ยิปซัมและแอนไฮไดรต์.....
- 3.8 ด้านแรงสั่นสะเทือนจากการระเบิดเหมืองแร่.....
- 3.9 อื่นๆ (ระบุ).....

ส่วนที่ 4 ทศนคติต่อโครงการเหมืองแร่โครงการเหมืองแร่ยิปซัมและแอนไฮไดรต์ (ระยะดำเนินการ)

1. ท่านคิดว่าการทำเหมืองแร่ยิปซัมและแอนไฮไดรต์ ที่ผ่านมาบริษัท อัครยิปซัม จำกัด ก่อให้เกิดผลดีอย่างไร

ผลดี (ตอบได้มากกว่า 1 ข้อ)

() เศรษฐกิจดีขึ้น

(✓) สร้างงานให้กับประชาชนในชุมชน

() เสริมสร้างชื่อเสียงให้ชุมชน

ผลเสีย (ตอบได้มากกว่า 1 ข้อ)

() ปัญหาน้ำเสีย

() ปัญหาขยะมูลฝอย

() ปัญหาเสียงดัง

(✓) ปัญหาฝุ่นละออง

() ปัญหาน้ำท่วม

2. ท่านอยากให้ทางโครงการเหมืองแร่โครงการเหมืองแร่ยิปซัมและแอนไฮไดรต์ ช่วยเหลือท่านในด้านใด

อยากให้ทำถนนถนนก่อกำแพงบ้านให้เดินผ่านหมู่บ้านชนบทชนบท
ระยะทาง ๑๐๐ เมตร

3. ท่านต้องการให้ทางโครงการเหมืองแร่โครงการเหมืองแร่ยิปซัมและแอนไฮไดรต์ ควบคุมดูแลผลกระทบด้านใดเป็นพิเศษ

ฝุ่นที่เกิดจากการวิ่งรถขนแร่

-----ขอขอบคุณทุกท่านที่สละเวลาในการตอบแบบสอบถาม-----

แบบสอบถามสภาพเศรษฐกิจ สังคม และความคิดเห็น

โครงการเหมืองแร่ แร่ยิปซัมและแอนไฮไดรต์

ประทานบัตรที่30288/16093 บริษัท อัครยิปซัม จำกัด

รายละเอียดโครงการ

บริษัท อัครยิปซัม จำกัด ได้ทำโครงการเหมืองแร่โครงการเหมืองแร่ยิปซัมและแอนไฮไดรต์ ประทานบัตรที่ 30288/16093 มีพื้นที่ มีพื้นที่ 51-0-39 ไร่ ที่หมู่ที่ 3 ตำบลบ้านส้อง อำเภอเวียงสระ จังหวัดสุราษฎร์ธานี จัดเป็นโครงการที่ต้องจัดทำรายงานผลการปฏิบัติตามมาตรการป้องกันและแก้ไขผลกระทบสิ่งแวดล้อม และมาตรการติดตามตรวจสอบคุณภาพสิ่งแวดล้อม ตามประกาศกระทรวงทรัพยากรธรรมชาติและสิ่งแวดล้อม เสนอต่อสำนักงานนโยบายและแผนทรัพยากรธรรมชาติและสิ่งแวดล้อม

ในการจัดทำรายงานดังกล่าว ต้องมีการสำรวจความคิดเห็นของประชาชนที่อยู่ใกล้เคียงพื้นที่โครงการ เพื่อนำไปประกอบในการจัดทำรายงานเพื่อให้มีความสอดคล้องกับความคิดเห็นของประชาชนมากที่สุด จึงใคร่ขอความกรุณาจากท่านในการตอบคำถามทุกข้อตามความเป็นจริง โดยที่ท่านจะไม่ได้รับผลกระทบใดๆ ทั้งสิ้น ทางคณะผู้จัดทำรายงาน จะเก็บข้อมูลต่างๆ เหล่านี้ไว้เป็นความลับ และขอขอบคุณเป็นอย่างยิ่งที่กรุณาเสียสละเวลาตอบแบบสอบถาม

คำชี้แจง

- 1.โปรดทำเครื่องหมาย ✓ ใน () ข้อที่ตรงกับความเป็นจริง และความคิดเห็นของท่านมากที่สุด
2. ข้อมูลที่ได้จากแบบสอบถามนี้ จะใช้ในการเขียนรายงานผลการปฏิบัติตามมาตรการป้องกันและแก้ไขผลกระทบสิ่งแวดล้อม และมาตรการติดตามตรวจสอบคุณภาพสิ่งแวดล้อมเท่านั้น ดังนั้นผู้ที่ตอบแบบสอบถามจะไม่ได้รับผลกระทบใดๆ จากการตอบแบบสอบถามนี้

ชื่อผู้ให้สัมภาษณ์...น.ส. อรุณ ใจภักดิ์.....บ้านเลขที่...119/1.....หมู่ที่...3
ตำบล...บ้านส้อง.....อำเภอ.....เวียงสระ.....จังหวัด.....สุราษฎร์ธานี.....

ส่วนที่ 1 แบบสอบถามข้อมูลพื้นฐานส่วนบุคคล

คำชี้แจง ทำเครื่องหมาย / ลงใน () หน้าข้อความหรือเติมคำตอบลงในช่องว่าง

1. เพศ

() 1 ชาย

(☒) 2 หญิง

2. อายุ...36ปี

() 1 อายุ 60 - 69

() 2 อายุ 70 - 79

() 3 อายุ 80 ปีขึ้นไป

3. สถานภาพในชุมชน

() 1 กำนัน

() 2 ผู้ใหญ่บ้าน

() 3 อสม.

(☒) 4 อื่นๆ (ระบุ)...ชาวบ้าน.....

4. สถานภาพสมรส

- () 1 โสด ☒ 2 คู่
() 3 หย่า / หม้าย () 4 แยก

5. ระดับการศึกษา

- () 1 ไม่ได้เรียนหนังสือ () 2 ประถมศึกษาปีที่ 4
() 3 มัธยมศึกษา ☒ 4 อื่นๆ (ระบุ) ปริญญาโท

6. ศาสนา

- ☒ 1 พุทธ () 2 คริสต์
() 3 อิสลาม () 4 อื่นๆ (ระบุ)

7. ท่านมีรายได้เพียงพอหรือไม่

- ☒ 1 พอใช้ง่าย () 2 ไม่พอใช้ง่ายแต่ไม่มีหนี้สิน
() 3 ไม่พอใช้ง่ายและมีหนี้สิน () 4 เหลือใช้มีไว้เก็บ

8. ท่านอยู่อาศัยในชุมชนนี้เป็นระยะเวลาานานเท่าใด

- () 1 น้อยกว่า 1 ปี () 2 1-5 ปี
() 3 11-20 ปี ☒ 4 21-30 ปี

ส่วนที่ 2 ความวิตกกังวล และผลกระทบที่เกิดจากการดำเนินโครงการเหมืองแร่โครงการเหมืองแร่ยับยั้งและแอนไฮไดรต์ (ระยะดำเนินการ)

1. ท่านมีความวิตกกังวลในการประกอบกิจกรรมการทำเหมืองแร่โครงการเหมืองแร่ยับยั้งและแอนไฮไดรต์ หรือไม่

- () วิตกกังวล โปรดระบุ.....
☒ ไม่วิตกกังวล

2. ท่านเคยได้รับผลกระทบจากกิจกรรมการทำเหมืองแร่โครงการเหมืองแร่ยับยั้งและแอนไฮไดรต์ หรือไม่

- () เคย ☒ ไม่เคย

ผลกระทบสิ่งแวดล้อม	ไม่เลย	น้อย	ปานกลาง	มาก	มากที่สุด
1.ด้านฝุ่นละออง			<input checked="" type="checkbox"/>		
2.ด้านการคมนาคม			<input checked="" type="checkbox"/>		
3.ด้านเสียงดังรบกวน		<input checked="" type="checkbox"/>			
4.ด้านกลิ่นเหม็นรบกวน		<input checked="" type="checkbox"/>			
5.ด้านอุทกภัย	<input checked="" type="checkbox"/>				
6.ด้านใช้น้ำ/คุณภาพของน้ำ			<input checked="" type="checkbox"/>		
7.พื้นที่ทำกินบริเวณใกล้เคียงโครงการเหมืองแร่โครงการเหมืองแร่ยับยั้งและแอนไฮไดรต์		<input checked="" type="checkbox"/>			
8.ด้านแรงสั่นสะเทือนจากการระเบิดเหมืองแร่		<input checked="" type="checkbox"/>			
9. อื่นๆ (ระบุ)					

ส่วนที่ 3 ปัญหาที่เกิดจากการดำเนินโครงการเหมืองแร่โครงการเหมืองแร่ยับยั้งและแอนไฮไดรต์ (ระยะดำเนินการ)

() มีปัญหา (โปรดระบุ)

(☒) ไม่มีปัญหา

- 3.1 ด้านฝุ่นละออง.....
- 3.2 ด้านการคมนาคม.....
- 3.3 ด้านเสียงดังรบกวน.....
- 3.4 ด้านกลิ่นเหม็นรบกวน.....
- 3.5 ด้านอุทกภัย.....
- 3.6 ด้านใช้น้ำ/คุณภาพของน้ำ.....
- 3.7 พื้นที่ทำกินบริเวณใกล้เคียงโครงการเหมืองแร่โครงการเหมืองแร่ยับยั้งและแอนไฮไดรต์.....
- 3.8 ด้านแรงสั่นสะเทือนจากการระเบิดเหมืองแร่.....
- 3.9 อื่นๆ (ระบุ).....

ส่วนที่ 4 ทศนคติต่อโครงการเหมืองแร่โครงการเหมืองแร่ยับยั้งและแอนไฮไดรต์ (ระยะดำเนินการ)

1. ท่านคิดว่าการทำเหมืองแร่ยับยั้งและแอนไฮไดรต์ ที่ผ่านมาบริษัท อัคริปปัฒน์ จำกัด ก่อให้เกิดผลดีอย่างไร

ผลดี (ตอบได้มากกว่า 1 ข้อ)

() เศรษฐกิจดีขึ้น

(☒) สร้างงานให้กับประชาชนในชุมชน

() เสริมสร้างชื่อเสียงให้ชุมชน

ผลเสีย (ตอบได้มากกว่า 1 ข้อ)

(☒) ปัญหาน้ำเสีย

() ปัญหาขยะมูลฝอย

() ปัญหาเสียงดัง

(☒) ปัญหาฝุ่นละออง

() ปัญหาน้ำท่วม

2. ท่านอยากให้ทางโครงการเหมืองแร่โครงการเหมืองแร่ยับยั้งและแอนไฮไดรต์ ช่วยเหลือท่านในด้านใด

อยากให้ซ่อมแซมถนนที่เชื่อมต่อกับถนนบ้านที่อยู่ใกล้พื้นที่

3.ท่านต้องการให้ทางโครงการเหมืองแร่โครงการเหมืองแร่ยับยั้งและแอนไฮไดรต์ ควบคุมดูแลผลกระทบด้านใดเป็นพิเศษ

ด้านฝุ่นละอองที่เกิดจากการขนแร่ และ โรงบดแร่

-----ขอขอบคุณทุกท่านที่สละเวลาในการตอบแบบสอบถาม-----

แบบสอบถามสภาพเศรษฐกิจ สังคม และความคิดเห็น

โครงการเหมืองแร่ แร่ยิปซัมและแอนไฮไดรต์

ประทานบัตรที่ 30288/16093 บริษัท อัคริปปซัม จำกัด

รายละเอียดโครงการ

บริษัท อัคริปปซัม จำกัด ได้ทำโครงการเหมืองแร่โครงการเหมืองแร่ยิปซัมและแอนไฮไดรต์ ประทานบัตรที่ 30288/16093 มีพื้นที่ มีพื้นที่ 51-0-39 ไร่ ที่หมู่ที่ 3 ตำบลบ้านส้อง อำเภอเวียงสระ จังหวัดสุราษฎร์ธานี จัดเป็นโครงการที่ต้องจัดทำรายงานผลการปฏิบัติตามมาตรการป้องกันและแก้ไขผลกระทบสิ่งแวดล้อม และมาตรการติดตามตรวจสอบคุณภาพสิ่งแวดล้อม ตามประกาศกระทรวงทรัพยากรธรรมชาติและสิ่งแวดล้อม เสนอต่อสำนักงานนโยบายและแผนทรัพยากรธรรมชาติและสิ่งแวดล้อม

ในการจัดทำรายงานดังกล่าว ต้องมีการสำรวจความคิดเห็นของประชาชนที่อยู่ใกล้เคียงพื้นที่โครงการ เพื่อนำไปประกอบในการจัดทำรายงานเพื่อให้มีความสอดคล้องกับความคิดเห็นของประชาชนมากที่สุด จึงใคร่ขอความกรุณาจากท่านในการตอบคำถามทุกข้อตามความเป็นจริง โดยที่ท่านจะไม่ได้รับผลกระทบใดๆ ทั้งสิ้น ทางคณะผู้จัดทำรายงาน จะเก็บข้อมูลต่างๆ เหล่านี้ไว้เป็นความลับ และขอขอบคุณเป็นอย่างยิ่งที่กรุณาเสียสละเวลาตอบแบบสอบถาม

คำชี้แจง

1. โปรดทำเครื่องหมาย ✓ ใน () ข้อที่ตรงกับความเป็นจริง และความคิดเห็นของท่านมากที่สุด
2. ข้อมูลที่ได้จากแบบสอบถามนี้ จะใช้ในการเขียนรายงานผลการปฏิบัติตามมาตรการป้องกันและแก้ไขผลกระทบสิ่งแวดล้อม และมาตรการติดตามตรวจสอบคุณภาพสิ่งแวดล้อมเท่านั้น ดังนั้นผู้ที่ตอบแบบสอบถามจะไม่ได้รับผลกระทบใดๆ จากการตอบแบบสอบถามนี้

ชื่อผู้ให้สัมภาษณ์ นาย วิชาพงษ์ กรวณกุล บ้านเลขที่ 164/4 หมู่ที่ 3
ตำบล บ้านส้อง อำเภอ อเวียงสระ จังหวัด สุราษฎร์ธานี

ส่วนที่ 1 แบบสอบถามข้อมูลพื้นฐานส่วนบุคคล

คำชี้แจง ทำเครื่องหมาย / ลงใน () หน้าข้อความหรือเติมคำตอบลงในช่องว่าง

1. เพศ

(✓) 1 ชาย

() 2 หญิง

2. อายุ 38 ปี

() 1 อายุ 60 - 69

() 2 อายุ 70 - 79

() 3 อายุ 80 ปีขึ้นไป

3. สถานภาพในชุมชน

() 1 กำนัน

() 2 ผู้ใหญ่บ้าน

() 3 อสม.

(✓) 4 อื่นๆ (ระบุ) ,,,,,,,,,,,,,,,,,,,,,,

4. สถานภาพสมรส

- () 1 โสด (✓) 2 คู่
() 3 หย่า / หม้าย () 4 แยก

5. ระดับการศึกษา

- () 1 ไม่ได้เรียนหนังสือ () 2 ประถมศึกษาปีที่ 4
() 3 มัธยมศึกษา () 4 อื่นๆ (ระบุ) **ปริญญาตรี**

6. ศาสนา

- (✓) 1 พุทธ () 2 คริสต์
() 3 อิสลาม () 4 อื่นๆ (ระบุ)

7. ท่านมีรายได้เพียงพอหรือไม่

- (✓) 1 พอใช้ง่าย () 2 ไม่พอใช้ง่ายแต่ไม่มีหนี้สิน
() 3 ไม่พอใช้ง่ายและมีหนี้สิน () 4 เหลือใช้มีไว้เก็บ

8. ท่านอยู่อาศัยในชุมชนนี้เป็นระยะเวลานานเท่าใด

- () 1 น้อยกว่า 1 ปี () 2 1-5 ปี
() 3 11-20 ปี (✓) 4 21-30 ปี

ส่วนที่ 2 ความวิตกกังวล และผลกระทบที่เกิดจากการดำเนินโครงการเหมืองแร่โครงการเหมืองแร่ยิปซัมและแอนไฮไดรต์ (ระยะดำเนินการ)

1. ท่านมีความวิตกกังวลในการประกอบกิจกรรมการทำเหมืองแร่โครงการเหมืองแร่ยิปซัมและแอนไฮไดรต์ หรือไม่

() วิตกกังวล โปรดระบุ.....

(✓) ไม่วิตกกังวล

2. ท่านเคยได้รับผลกระทบจากกิจกรรมการทำเหมืองแร่โครงการเหมืองแร่ยิปซัมและแอนไฮไดรต์ หรือไม่

() เคย (✓) ไม่เคย

ผลกระทบสิ่งแวดล้อม	ไม่เลย	น้อย	ปานกลาง	มาก	มากที่สุด
1.ด้านฝุ่นละออง					
2.ด้านการคมนาคม					
3.ด้านเสียงดังรบกวน					
4.ด้านกลิ่นเหม็นรบกวน					
5.ด้านอุทกภัย					
6.ด้านใช้น้ำ/คุณภาพของน้ำ					
7.พื้นที่ทำกินบริเวณใกล้เคียงโครงการเหมืองแร่โครงการเหมืองแร่ยิปซัมและแอนไฮไดรต์					
8.ด้านแรงสั่นสะเทือนจากการระเบิดเหมืองแร่					
9. อื่นๆ (ระบุ)					

ส่วนที่ 3 ปัญหาที่เกิดจากการดำเนินโครงการเหมืองแร่โครงการเหมืองแร่ยิปซัมและแอนไฮไดรต์ (ระยะดำเนินการ)

() มีปัญหา (โปรดระบุ)

(✓) ไม่มีปัญหา

- 3.1 ด้านฝุ่นละออง.....
- 3.2 ด้านการคมนาคม.....
- 3.3 ด้านเสียงดังรบกวน.....
- 3.4 ด้านกลิ่นเหม็นรบกวน.....
- 3.5 ด้านอุทกภัย.....
- 3.6 ด้านใช้น้ำ/คุณภาพของน้ำ.....
- 3.7 พื้นที่ทำกินบริเวณใกล้เคียงโครงการเหมืองแร่โครงการเหมืองแร่ยิปซัมและแอนไฮไดรต์.....
- 3.8 ด้านแรงสั่นสะเทือนจากการระเบิดเหมืองแร่.....
- 3.9 อื่นๆ (ระบุ).....

ส่วนที่ 4 ทศนคติต่อโครงการเหมืองแร่โครงการเหมืองแร่ยิปซัมและแอนไฮไดรต์ (ระยะดำเนินการ)

1. ท่านคิดว่าการทำเหมืองแร่ยิปซัมและแอนไฮไดรต์ ที่ผ่านมาบริษัท อัครยิปซัม จำกัด ก่อให้เกิดผลดีอย่างไร

ผลดี (ตอบได้มากกว่า 1 ข้อ)

() เศรษฐกิจดีขึ้น

(✓) สร้างงานให้กับประชาชนในชุมชน

() เสริมสร้างชื่อเสียงให้ชุมชน

ผลเสีย (ตอบได้มากกว่า 1 ข้อ)

(✓) ปัญหาน้ำเสีย

() ปัญหาขยะมูลฝอย

() ปัญหาเสียงดัง

(✓) ปัญหาฝุ่นละออง

() ปัญหาน้ำท่วม

2. ท่านอยากให้ทางโครงการเหมืองแร่โครงการเหมืองแร่ยิปซัมและแอนไฮไดรต์ ช่วยเหลือท่านในด้านใด

.....

.....

.....

.....

.....

3.ท่านต้องการให้ทางโครงการเหมืองแร่โครงการเหมืองแร่ยิปซัมและแอนไฮไดรต์ ควบคุมดูแลผลกระทบด้านใดเป็นพิเศษ.....

.....

.....

-----ขอขอบคุณทุกท่านที่สละเวลาในการตอบแบบสอบถาม-----

แบบสอบถามสภาพเศรษฐกิจ สังคม และความคิดเห็น

โครงการเหมืองแร่ แร่ยิปซัมและแอนไฮไดรต์

ประทานบัตรที่30288/16093 บริษัท อัครยิปซัม จำกัด

รายละเอียดโครงการ

บริษัท อัครยิปซัม จำกัด ได้ทำโครงการเหมืองแร่โครงการเหมืองแร่ยิปซัมและแอนไฮไดรต์ ประทานบัตรที่ 30288/16093 มีพื้นที่ มีพื้นที่ 51-0-39 ไร่ ที่หมู่ที่ 3 ตำบลบ้านส้อง อำเภอเวียงสระ จังหวัดสุราษฎร์ธานี จัดเป็นโครงการที่ต้องจัดทำรายงานผลการปฏิบัติตามมาตรการป้องกันและแก้ไขผลกระทบสิ่งแวดล้อม และมาตรการติดตามตรวจสอบคุณภาพสิ่งแวดล้อม ตามประกาศกระทรวงทรัพยากรธรรมชาติและสิ่งแวดล้อม เสนอต่อสำนักงานนโยบายและแผนทรัพยากรธรรมชาติและสิ่งแวดล้อม

ในการจัดทำรายงานดังกล่าว ต้องมีการสำรวจความคิดเห็นของประชาชนที่อยู่ใกล้เคียงพื้นที่โครงการ เพื่อนำไปประกอบในการจัดทำรายงานเพื่อให้มีความสอดคล้องกับความคิดเห็นของประชาชนมากที่สุด จึงใคร่ขอความกรุณาจากท่านในการตอบคำถามทุกข้อตามความเป็นจริง โดยที่ท่านจะไม่ได้รับผลกระทบใดๆ ทั้งสิ้น ทางคณะผู้จัดทำรายงาน จะเก็บข้อมูลต่างๆ เหล่านี้ไว้เป็นความลับ และขอขอบคุณเป็นอย่างยิ่งที่กรุณาเสียสละเวลาตอบแบบสอบถาม

คำชี้แจง

- 1.โปรดทำเครื่องหมาย ✓ ใน () ข้อที่ตรงกับความเป็นจริง และความคิดเห็นของท่านมากที่สุด
2. ข้อมูลที่ได้จากแบบสอบถามนี้ จะใช้ในการเขียนรายงานผลการปฏิบัติตามมาตรการป้องกันและแก้ไขผลกระทบสิ่งแวดล้อม และมาตรการติดตามตรวจสอบคุณภาพสิ่งแวดล้อมเท่านั้น ดังนั้นผู้ที่ตอบแบบสอบถามจะไม่ได้รับผลกระทบใดๆ จากการตอบแบบสอบถามนี้

ชื่อผู้ให้สัมภาษณ์.....นางสาว อปลา.....บ้านเลขที่.....242/2 หมู่ที่.....3
ตำบล.....บ้านส้อง.....อำเภอ.....เวียงสระ.....จังหวัด.....สุราษฎร์ธานี.....

ส่วนที่ 1 แบบสอบถามข้อมูลพื้นฐานส่วนบุคคล

คำชี้แจง ทำเครื่องหมาย / ลงใน () หน้าข้อความหรือเติมคำตอบลงในช่องว่าง

1. เพศ

(✓) 1 ชาย

() 2 หญิง

2. อายุ.....ปี

(✓) 1 อายุ 60 – 69

() 2 อายุ 70 – 79

() 3 อายุ 80 ปีขึ้นไป

3. สถานภาพในชุมชน

() 1 กำนัน

() 2 ผู้ใหญ่บ้าน

() 3 อสม.

(✓) 4 อื่นๆ (ระบุ).....ชาวบ้าน.....

4. สถานภาพสมรส

- () 1 โสด (✓) 2 คู่
() 3 หย่า / หม้าย () 4 แยก

5. ระดับการศึกษา

- () 1 ไม่ได้เรียนหนังสือ (✓) 2 ประถมศึกษาปีที่ 4
() 3 มัธยมศึกษา () 4 อื่นๆ (ระบุ).....

6. ศาสนา

- (✓) 1 พุทธ () 2 คริสต์
() 3 อิสลาม () 4 อื่นๆ (ระบุ).....

7. ท่านมีรายได้เพียงพอหรือไม่

- (✓) 1 พอใช้ง่าย () 2 ไม่พอใช้ง่ายแต่ไม่มีหนี้สิน
() 3 ไม่พอใช้ง่ายและมีหนี้สิน () 4 เหลือใช้มีไว้เก็บ

8. ท่านอยู่อาศัยในชุมชนนี้เป็นระยะเวลาานานเท่าใด

- () 1 น้อยกว่า 1 ปี () 2 1-5 ปี
() 3 11-20 ปี (✓) 4 21-30 ปี

ส่วนที่ 2 ความวิตกกังวล และผลกระทบที่เกิดจากการดำเนินโครงการเหมืองแร่โครงการเหมืองแร่ยิปซัมและแอนไฮไดรต์ (ระยะดำเนินการ)

1. ท่านมีความวิตกกังวลในการประกอบกิจกรรมการทำเหมืองแร่โครงการเหมืองแร่ยิปซัมและแอนไฮไดรต์ หรือไม่

- () วิตกกังวล โปรดระบุ.....
(✓) ไม่วิตกกังวล

2. ท่านเคยได้รับผลกระทบจากกิจกรรมการทำเหมืองแร่โครงการเหมืองแร่ยิปซัมและแอนไฮไดรต์ หรือไม่

- () เคย (✓) ไม่เคย

ผลกระทบสิ่งแวดล้อม	ไม่เลย	น้อย	ปานกลาง	มาก	มากที่สุด
1.ด้านฝุ่นละออง					
2.ด้านการคมนาคม					
3.ด้านเสียงดังรบกวน					
4.ด้านกลิ่นเหม็นรบกวน					
5.ด้านอุทกภัย					
6.ด้านใช้น้ำ/คุณภาพของน้ำ					
7.พื้นที่ทำกินบริเวณใกล้เคียงโครงการเหมืองแร่โครงการเหมืองแร่ยิปซัมและแอนไฮไดรต์					
8.ด้านแรงสั่นสะเทือนจากการระเบิดเหมืองแร่					
9. อื่นๆ (ระบุ)					

ส่วนที่ 3 ปัญหาที่เกิดจากการดำเนินโครงการเหมืองแร่โครงการเหมืองแร่ยิปซัมและแอนไฮไดรต์ (ระยะดำเนินการ)

() มีปัญหา (โปรดระบุ)

(✓) ไม่มีปัญหา

- 3.1 ด้านฝุ่นละออง.....
- 3.2 ด้านการคมนาคม.....
- 3.3 ด้านเสียงดังรบกวน.....
- 3.4 ด้านกลิ่นเหม็นรบกวน.....
- 3.5 ด้านอุทกภัย.....
- 3.6 ด้านใช้น้ำ/คุณภาพของน้ำ.....
- 3.7 พื้นที่ทำกินบริเวณใกล้เคียงโครงการเหมืองแร่โครงการเหมืองแร่ยิปซัมและแอนไฮไดรต์.....
- 3.8 ด้านแรงสั่นสะเทือนจากการระเบิดเหมืองแร่.....
- 3.9 อื่นๆ (ระบุ).....

ส่วนที่ 4 ทศนคติต่อโครงการเหมืองแร่โครงการเหมืองแร่ยิปซัมและแอนไฮไดรต์ (ระยะดำเนินการ)

1. ท่านคิดว่าการทำเหมืองแร่ยิปซัมและแอนไฮไดรต์ ที่ผ่านมาบริษัท อัครยิปซัม จำกัด ก่อให้เกิดผลดีอย่างไร

ผลดี (ตอบได้มากกว่า 1 ข้อ)

- () เศรษฐกิจดีขึ้น
- (✓) สร้างงานให้กับประชาชนในชุมชน
- () เสริมสร้างชื่อเสียงให้ชุมชน

ผลเสีย (ตอบได้มากกว่า 1 ข้อ)

- () ปัญหาน้ำเสีย
- () ปัญหาขยะมูลฝอย
- (✓) ปัญหาเสียงดัง
- (✓) ปัญหาฝุ่นละออง
- () ปัญหาน้ำท่วม

2. ท่านอยากให้ทางโครงการเหมืองแร่โครงการเหมืองแร่ยิปซัมและแอนไฮไดรต์ ช่วยเหลือท่านในด้านใด

.....

.....

.....

.....

3.ท่านต้องการให้ทางโครงการเหมืองแร่โครงการเหมืองแร่ยิปซัมและแอนไฮไดรต์ ควบคุมดูแลผลกระทบด้านใดเป็นพิเศษ.....

.....

.....

-----ขอขอบคุณทุกท่านที่สละเวลาในการตอบแบบสอบถาม-----

แบบสอบถามสภาพเศรษฐกิจ สังคม และความคิดเห็น

โครงการเหมืองแร่ แร่ยิปซัมและแอนไฮไดรต์

ประทานบัตรที่30288/16093 บริษัท อัครยิปซัม จำกัด

รายละเอียดโครงการ

บริษัท อัครยิปซัม จำกัด ได้ทำโครงการเหมืองแร่โครงการเหมืองแร่ยิปซัมและแอนไฮไดรต์ ประทานบัตรที่ 30288/16093 มีพื้นที่ มีพื้นที่ 51-0-39 ไร่ ที่หมู่ที่ 3 ตำบลบ้านส้อง อำเภอเวียงสระ จังหวัดสุราษฎร์ธานี จัดเป็นโครงการที่ต้องจัดทำรายงานผลการปฏิบัติตามมาตรการป้องกันและแก้ไขผลกระทบสิ่งแวดล้อม และมาตรการติดตามตรวจสอบคุณภาพสิ่งแวดล้อม ตามประกาศกระทรวงทรัพยากรธรรมชาติและสิ่งแวดล้อม เสนอต่อสำนักงานนโยบายและแผนทรัพยากรธรรมชาติและสิ่งแวดล้อม

ในการจัดทำรายงานดังกล่าว ต้องมีการสำรวจความคิดเห็นของประชาชนที่อยู่ใกล้เคียงพื้นที่โครงการ เพื่อนำไปประกอบในการจัดทำรายงานเพื่อให้มีความสอดคล้องกับความคิดเห็นของประชาชนมากที่สุด จึงใคร่ขอความกรุณาจากท่านในการตอบคำถามทุกข้อตามความเป็นจริง โดยที่ท่านจะไม่ได้รับผลกระทบใดๆ ทั้งสิ้น ทางคณะผู้จัดทำรายงาน จะเก็บข้อมูลต่างๆ เหล่านี้ไว้เป็นความลับ และขอขอบคุณเป็นอย่างยิ่งที่กรุณาเสียสละเวลาตอบแบบสอบถาม

คำชี้แจง

- 1.โปรดทำเครื่องหมาย ✓ ใน () ข้อที่ตรงกับความเป็นจริง และความคิดเห็นของท่านมากที่สุด
2. ข้อมูลที่ได้จากแบบสอบถามนี้ จะใช้ในการเขียนรายงานผลการปฏิบัติตามมาตรการป้องกันและแก้ไขผลกระทบสิ่งแวดล้อม และมาตรการติดตามตรวจสอบคุณภาพสิ่งแวดล้อมเท่านั้น ดังนั้นผู้ที่ตอบแบบสอบถามจะไม่ได้รับผลกระทบใดๆ จากการตอบแบบสอบถามนี้

ชื่อผู้ให้สัมภาษณ์.....บ้านเลขที่.....หมู่ที่.....
ตำบล.....อำเภอ.....เวียงสระ.....จังหวัด.....สุราษฎร์ธานี.....

ส่วนที่ 1 แบบสอบถามข้อมูลพื้นฐานส่วนบุคคล

คำชี้แจง ทำเครื่องหมาย / ลงใน () หน้าข้อความหรือเติมคำตอบลงในช่องว่าง

1. เพศ

(✓) 1 ชาย

() 2 หญิง

2. อายุ ๒๑ ปี

() 1 อายุ 60 - 69

() 2 อายุ 70 - 79

() 3 อายุ 80 ปีขึ้นไป

3. สถานภาพในชุมชน

() 1 กำนัน

() 2 ผู้ใหญ่บ้าน

() 3 อสม.

() 4 อื่นๆ (ระบุ).....

ส่วนที่ 3 ปัญหาที่เกิดจากการดำเนินโครงการเหมืองแร่โครงการเหมืองแร่ยิปซัมและแอนไฮไดรต์ (ระยะดำเนินการ)

() มีปัญหา (โปรดระบุ)

(/) ไม่มีปัญหา

- 3.1 ด้านฝุ่นละออง.....
- 3.2 ด้านการคมนาคม.....
- 3.3 ด้านเสียงดังรบกวน.....
- 3.4 ด้านกลิ่นเหม็นรบกวน.....
- 3.5 ด้านอุทกภัย.....
- 3.6 ด้านใช้น้ำ/คุณภาพของน้ำ.....
- 3.7 พื้นที่ทำกินบริเวณใกล้เคียงโครงการเหมืองแร่โครงการเหมืองแร่ยิปซัมและแอนไฮไดรต์.....
- 3.8 ด้านแรงสั่นสะเทือนจากการระเบิดเหมืองแร่.....
- 3.9 อื่นๆ (ระบุ).....

ส่วนที่ 4 ทศนคติต่อโครงการเหมืองแร่โครงการเหมืองแร่ยิปซัมและแอนไฮไดรต์ (ระยะดำเนินการ)

1. ท่านคิดว่าการทำเหมืองแร่ยิปซัมและแอนไฮไดรต์ ที่ผ่านมามีบริษัท อัครยิปซัม จำกัด ก่อให้เกิดผลดีอย่างไร

ผลดี (ตอบได้มากกว่า 1 ข้อ)

() เศรษฐกิจดีขึ้น

(/) สร้างงานให้กับประชาชนในชุมชน

() เสริมสร้างชื่อเสียงให้ชุมชน

ผลเสีย (ตอบได้มากกว่า 1 ข้อ)

(/) ปัญหาน้ำเสีย

() ปัญหาขยะมูลฝอย

() ปัญหาเสียงดัง

(/) ปัญหาฝุ่นละออง

() ปัญหาน้ำท่วม

2. ท่านอยากให้ทางโครงการเหมืองแร่โครงการเหมืองแร่ยิปซัมและแอนไฮไดรต์ ช่วยเหลือท่านในด้านใด

.....

.....

.....

.....

.....

3.ท่านต้องการให้ทางโครงการเหมืองแร่โครงการเหมืองแร่ยิปซัมและแอนไฮไดรต์ ควบคุมดูแลผลกระทบด้านใดเป็นพิเศษ.....

.....

.....

-----ขอขอบคุณทุกท่านที่สละเวลาในการตอบแบบสอบถาม-----

4. สถานภาพสมรส

- () 1 โสด ☒ 2 คู่
() 3 หย่า / หม้าย () 4 แยก

5. ระดับการศึกษา

- () 1 ไม่ได้เรียนหนังสือ () 2 ประถมศึกษาปีที่ 4
() 3 มัธยมศึกษา ☒ 4 อื่นๆ (ระบุ).....

6. ศาสนา

- ☒ 1 พุทธ () 2 คริสต์
() 3 อิสลาม () 4 อื่นๆ (ระบุ).....

7. ท่านมีรายได้เพียงพอหรือไม่

- ☒ 1 พอใช้ง่าย () 2 ไม่พอใช้ง่ายแต่ไม่มีหนี้สิน
() 3 ไม่พอใช้ง่ายและมีหนี้สิน () 4 เหลือใช้มีไว้เก็บ

8. ท่านอยู่อาศัยในชุมชนนี้เป็นระยะเวลานานเท่าใด

- () 1 น้อยกว่า 1 ปี () 2 1-5 ปี
() 3 11-20 ปี ☒ 4 21-30 ปี

ส่วนที่ 2 ความวิตกกังวล และผลกระทบที่เกิดจากการดำเนินโครงการเหมืองแร่โครงการเหมืองแร่ยิปซัมและแอนไฮไดรต์ (ระยะดำเนินการ)

1. ท่านมีความวิตกกังวลในการประกอบกิจกรรมการทำเหมืองแร่โครงการเหมืองแร่ยิปซัมและแอนไฮไดรต์ หรือไม่

- () วิตกกังวล โปรดระบุ.....
☒ ไม่วิตกกังวล

2. ท่านเคยได้รับผลกระทบจากกิจกรรมการทำเหมืองแร่โครงการเหมืองแร่ยิปซัมและแอนไฮไดรต์ หรือไม่

- ☒ เคย () ไม่เคย

ผลกระทบสิ่งแวดล้อม	ไม่เลย	น้อย	ปานกลาง	มาก	มากที่สุด
1.ด้านฝุ่นละออง			<input checked="" type="checkbox"/>		
2.ด้านการคมนาคม		<input checked="" type="checkbox"/>			
3.ด้านเสียงดังรบกวน	<input checked="" type="checkbox"/>				
4.ด้านกลิ่นเหม็นรบกวน	<input checked="" type="checkbox"/>				
5.ด้านอุทกภัย	<input checked="" type="checkbox"/>				
6.ด้านใช้น้ำ/คุณภาพของน้ำ			<input checked="" type="checkbox"/>		
7.พื้นที่ทำกินบริเวณใกล้เคียงโครงการเหมืองแร่โครงการเหมืองแร่ยิปซัมและแอนไฮไดรต์		<input checked="" type="checkbox"/>			
8.ด้านแรงสั่นสะเทือนจากการระเบิดเหมืองแร่		<input checked="" type="checkbox"/>			
9. อื่นๆ (ระบุ)					

แบบสอบถามสภาพเศรษฐกิจ สังคม และความคิดเห็น

โครงการเหมืองแร่ แร่ยิปซัมและแอนไฮไดรต์

ประทานบัตรที่30288/16093 บริษัท อัครยิปซัม จำกัด

รายละเอียดโครงการ

บริษัท อัครยิปซัม จำกัด ได้ทำโครงการเหมืองแร่โครงการเหมืองแร่ยิปซัมและแอนไฮไดรต์ ประทานบัตรที่ 30288/16093 มีพื้นที่ มีพื้นที่ 51-0-39 ไร่ ที่หมู่ที่ 3 ตำบลบ้านส้อง อำเภอเวียงสระ จังหวัดสุราษฎร์ธานี จัดเป็นโครงการที่ต้องจัดทำรายงานผลการปฏิบัติตามมาตรการป้องกันและแก้ไขผลกระทบสิ่งแวดล้อม และมาตรการติดตามตรวจสอบคุณภาพสิ่งแวดล้อม ตามประกาศกระทรวงทรัพยากรธรรมชาติและสิ่งแวดล้อม เสนอต่อสำนักงานนโยบายและแผนทรัพยากรธรรมชาติและสิ่งแวดล้อม

ในการจัดทำรายงานดังกล่าว ต้องมีการสำรวจความคิดเห็นของประชาชนที่อยู่ใกล้เคียงพื้นที่โครงการ เพื่อนำไปประกอบในการจัดทำรายงานเพื่อให้มีความสอดคล้องกับความคิดเห็นของประชาชนมากที่สุด จึงใคร่ขอความกรุณาจากท่านในการตอบคำถามทุกข้อตามความเป็นจริง โดยที่ท่านจะไม่ได้รับผลกระทบใดๆ ทั้งสิ้น ทางคณะผู้จัดทำรายงาน จะเก็บข้อมูลต่างๆ เหล่านี้ไว้เป็นความลับ และขอขอบคุณเป็นอย่างยิ่งที่กรุณาเสียสละเวลาตอบแบบสอบถาม

คำชี้แจง

1. โปรดทำเครื่องหมาย ✓ ใน () ข้อที่ตรงกับความเป็นจริง และความคิดเห็นของท่านมากที่สุด
2. ข้อมูลที่ได้จากแบบสอบถามนี้ จะใช้ในการเขียนรายงานผลการปฏิบัติตามมาตรการป้องกันและแก้ไขผลกระทบสิ่งแวดล้อม และมาตรการติดตามตรวจสอบคุณภาพสิ่งแวดล้อมเท่านั้น ดังนั้นผู้ที่ตอบแบบสอบถามจะไม่ได้รับผลกระทบใดๆ จากการตอบแบบสอบถามนี้

ชื่อผู้ให้สัมภาษณ์ นางสาว อรุณรัตน์บ้านเลขที่ 164/5 หมู่ที่ 3

ตำบล บ้านส้องอำเภอ.....เวียงสระ.....จังหวัด.....สุราษฎร์ธานี.....

ส่วนที่ 1 แบบสอบถามข้อมูลพื้นฐานส่วนบุคคล

คำชี้แจง ทำเครื่องหมาย / ลงใน () หน้าข้อความหรือเติมคำตอบลงในช่องว่าง

1. เพศ

() 1 ชาย

(✓) 2 หญิง

2. อายุ 32 ปี

() 1 อายุ 60 – 69

() 2 อายุ 70 – 79

() 3 อายุ 80 ปีขึ้นไป

3. สถานภาพในชุมชน

() 1 กำนัน

() 2 ผู้ใหญ่บ้าน

() 3 อสม.

(✓) 4 อื่นๆ (ระบุ) นางสาว

4. สถานภาพสมรส

() 1 โสด

(✓) 2 คู่

() 3 หย่า / หม้าย

() 4 แยก

5. ระดับการศึกษา

() 1 ไม่ได้เรียนหนังสือ

() 2 ประถมศึกษาปีที่ 4

() 3 มัธยมศึกษา

(✓) 4 อื่นๆ (ระบุ).....ป.ตรี.....

6. ศาสนา

(✓) 1 พุทธ

() 2 คริสต์

() 3 อิสลาม

() 4 อื่นๆ (ระบุ).....

7. ท่านมีรายได้เพียงพอหรือไม่

(✓) 1 พอใช้จ่าย

() 2 ไม่พอใช้จ่ายแต่ไม่มีหนี้สิน

() 3 ไม่พอใช้จ่ายและมีหนี้สิน

() 4 เหลือใช้มีไว้เก็บ

8. ท่านอยู่อาศัยในชุมชนนี้เป็นระยะเวลานานเท่าใด

() 1 น้อยกว่า 1 ปี

() 2 1-5 ปี

() 3 11-20 ปี

(✓) 4 21-30 ปี

ส่วนที่ 2 ความวิตกกังวล และผลกระทบที่เกิดจากการดำเนินโครงการเหมืองแร่โครงการเหมืองแร่ยับยั้งและแอนไฮโดรต์ (ระยะดำเนินการ)

1. ท่านมีความวิตกกังวลในการประกอบกิจกรรมการทำเหมืองแร่โครงการเหมืองแร่ยับยั้งและแอนไฮโดรต์ หรือไม่

() วิตกกังวล โปรดระบุ.....

(✓) ไม่วิตกกังวล

2. ท่านเคยได้รับผลกระทบจากกิจกรรมการทำเหมืองแร่โครงการเหมืองแร่ยับยั้งและแอนไฮโดรต์ หรือไม่

(✓) เคย

() ไม่เคย

ผลกระทบสิ่งแวดล้อม	ไม่เคย	น้อย	ปานกลาง	มาก	มากที่สุด
1.ด้านฝุ่นละออง			✓		
2.ด้านการคมนาคม		✓			
3.ด้านเสียงดังรบกวน	✓				
4.ด้านกลิ่นเหม็นรบกวน	✓				
5.ด้านอุทกภัย	✓				
6.ด้านใช้น้ำ/คุณภาพของน้ำ		✓			
7.พื้นที่ทำกินบริเวณใกล้เคียงโครงการเหมืองแร่โครงการเหมืองแร่ยับยั้งและแอนไฮโดรต์		✓			
8.ด้านแรงสั่นสะเทือนจากการระเบิดเหมืองแร่		✓			
9. อื่นๆ (ระบุ)					

ส่วนที่ 3 ปัญหาที่เกิดจากการดำเนินโครงการเหมืองแร่โครงการเหมืองแร่ยับยั้งและแอนไฮไดรต์ (ระยะดำเนินการ)

() มีปัญหา (โปรดระบุ)

(✓) ไม่มีปัญหา

- 3.1 ด้านฝุ่นละออง.....
- 3.2 ด้านการคมนาคม.....
- 3.3 ด้านเสียงดังรบกวน.....
- 3.4 ด้านกลิ่นเหม็นรบกวน.....
- 3.5 ด้านอุทกภัย.....
- 3.6 ด้านใช้น้ำ/คุณภาพของน้ำ.....
- 3.7 พื้นที่ทำกินบริเวณใกล้เคียงโครงการเหมืองแร่โครงการเหมืองแร่ยับยั้งและแอนไฮไดรต์.....
- 3.8 ด้านแรงสั่นสะเทือนจากการระเบิดเหมืองแร่.....
- 3.9 อื่นๆ (ระบุ).....

ส่วนที่ 4 ทศนคติต่อโครงการเหมืองแร่โครงการเหมืองแร่ยับยั้งและแอนไฮไดรต์ (ระยะดำเนินการ)

1. ท่านคิดว่าการทำเหมืองแร่ยับยั้งและแอนไฮไดรต์ ที่ผ่านมายังบริษัท อัคริปปัฒน์ จำกัด ก่อให้เกิดผลดีอย่างไร

ผลดี (ตอบได้มากกว่า 1 ข้อ)

() เศรษฐกิจดีขึ้น

(✓) สร้างงานให้กับประชาชนในชุมชน

() เสริมสร้างชื่อเสียงให้ชุมชน

ผลเสีย (ตอบได้มากกว่า 1 ข้อ)

() ปัญหาน้ำเสีย

() ปัญหาขยะมูลฝอย

() ปัญหาเสียงดัง

() ปัญหาฝุ่นละออง

() ปัญหาน้ำท่วม

2. ท่านอยากให้ทางโครงการเหมืองแร่โครงการเหมืองแร่ยับยั้งและแอนไฮไดรต์ ช่วยเหลือท่านในด้านใด

.....

.....

.....

.....

.....

3.ท่านต้องการให้ทางโครงการเหมืองแร่โครงการเหมืองแร่ยับยั้งและแอนไฮไดรต์ ควบคุมดูแลผลกระทบด้านใดเป็นพิเศษ.....

.....

.....

-----ขอขอบคุณทุกท่านที่สละเวลาในการตอบแบบสอบถาม-----

แบบสอบถามสภาพเศรษฐกิจ สังคม และความคิดเห็น

โครงการเหมืองแร่ แร่ยิปซัมและแอนไฮไดรต์

ประทานบัตรที่30288/16093 บริษัท อัครยิปซัม จำกัด

รายละเอียดโครงการ

บริษัท อัครยิปซัม จำกัด ได้ทำโครงการเหมืองแร่โครงการเหมืองแร่ยิปซัมและแอนไฮไดรต์ ประทานบัตรที่ 30288/16093 มีพื้นที่ มีพื้นที่ 51-0-39 ไร่ ที่หมู่ที่ 3 ตำบลบ้านส้อง อำเภอยางสีสุราช จังหวัดสุราษฎร์ธานี จัดเป็นโครงการที่ต้องจัดทำรายงานผลการปฏิบัติตามมาตรการป้องกันและแก้ไขผลกระทบสิ่งแวดล้อม และมาตรการติดตามตรวจสอบคุณภาพสิ่งแวดล้อม ตามประกาศกระทรวงทรัพยากรธรรมชาติและสิ่งแวดล้อม เสนอต่อสำนักงานนโยบายและแผนทรัพยากรธรรมชาติและสิ่งแวดล้อม

ในการจัดทำรายงานดังกล่าว ต้องมีการสำรวจความคิดเห็นของประชาชนที่อยู่ใกล้เคียงพื้นที่โครงการ เพื่อนำไปประกอบในการจัดทำรายงานเพื่อให้มีความสอดคล้องกับความคิดเห็นของประชาชนมากที่สุด จึงใคร่ขอความกรุณาจากท่านในการตอบคำถามทุกข้อตามความเป็นจริง โดยที่ท่านจะไม่ได้รับผลกระทบใดๆ ทั้งสิ้น ทางคณะผู้จัดทำรายงาน จะเก็บข้อมูลต่างๆ เหล่านี้ไว้เป็นความลับ และขอขอบคุณเป็นอย่างยิ่งที่กรุณาเสียสละเวลาตอบแบบสอบถาม

คำชี้แจง

- 1.โปรดทำเครื่องหมาย ✓ ใน () ข้อที่ตรงกับความเป็นจริง และความคิดเห็นของท่านมากที่สุด
2. ข้อมูลที่ได้จากแบบสอบถามนี้ จะใช้ในการเขียนรายงานผลการปฏิบัติตามมาตรการป้องกันและแก้ไขผลกระทบสิ่งแวดล้อม และมาตรการติดตามตรวจสอบคุณภาพสิ่งแวดล้อมเท่านั้น ดังนั้นผู้ที่ตอบแบบสอบถามจะไม่ได้รับผลกระทบใดๆ จากการตอบแบบสอบถามนี้

ชื่อผู้ให้สัมภาษณ์.....นางเพ็ญศรี 55 ปี.....บ้านเลขที่ 164/3 หมู่ที่ 3
ตำบล.....บ้านส้อง.....อำเภอยางสีสุราช.....จังหวัด.....สุราษฎร์ธานี.....

ส่วนที่ 1 แบบสอบถามข้อมูลพื้นฐานส่วนบุคคล

คำชี้แจง ทำเครื่องหมาย / ลงใน () หน้าข้อความหรือเติมคำตอบลงในช่องว่าง

1. เพศ

() 1 ชาย

(✓) 2 หญิง

2. อายุ 48 ปี

() 1 อายุ 60 – 69

() 2 อายุ 70 – 79

() 3 อายุ 80 ปีขึ้นไป

3. สถานภาพในชุมชน

() 1 กำนัน

() 2 ผู้ใหญ่บ้าน

() 3 อสม.

(✓) 4 อื่นๆ (ระบุ) ชาวบ้าน

4. สถานภาพสมรส

- () 1 โสด (✓) 2 คู่
() 3 หย่า / หม้าย () 4 แยก

5. ระดับการศึกษา

- () 1 ไม่ได้เรียนหนังสือ (✓) 2 ประถมศึกษาปีที่ 4
() 3 มัธยมศึกษา () 4 อื่นๆ (ระบุ).....

6. ศาสนา

- (✓) 1 พุทธ () 2 คริสต์
() 3 อิสลาม () 4 อื่นๆ (ระบุ).....

7. ท่านมีรายได้เพียงพอหรือไม่

- () 1 พอใช้จ่าย (✓) 2 ไม่พอใช้จ่ายแต่ไม่มีหนี้สิน
() 3 ไม่พอใช้จ่ายและมีหนี้สิน () 4 เหลือใช้มีไว้เก็บ

8. ท่านอยู่อาศัยในชุมชนนี้เป็นระยะเวลานานเท่าใด

- () 1 น้อยกว่า 1 ปี () 2 1-5 ปี
() 3 11-20 ปี (✓) 4 21-30 ปี

ส่วนที่ 2 ความวิตกกังวล และผลกระทบที่เกิดจากการดำเนินโครงการเหมืองแร่โครงการเหมืองแร่ยิปซัมและแอนไฮไดรต์ (ระยะดำเนินการ)

1. ท่านมีความวิตกกังวลในการประกอบกิจกรรมการทำเหมืองแร่โครงการเหมืองแร่ยิปซัมและแอนไฮไดรต์ หรือไม่

- (✓) วิตกกังวล โปรดระบุ..... *คุณภาพของน้ำ*
() ไม่วิตกกังวล

2. ท่านเคยได้รับผลกระทบจากกิจกรรมการทำเหมืองแร่โครงการเหมืองแร่ยิปซัมและแอนไฮไดรต์ หรือไม่

- (✓) เคย () ไม่เคย

ผลกระทบสิ่งแวดล้อม	ไม่เลย	น้อย	ปานกลาง	มาก	มากที่สุด
1.ด้านฝุ่นละออง			✓		
2.ด้านการคมนาคม				✓	
3.ด้านเสียงดังรบกวน			✓		
4.ด้านกลิ่นเหม็นรบกวน		✓			
5.ด้านอุทกภัย					
6.ด้านใช้น้ำ/คุณภาพของน้ำ				✓	
7.พื้นที่ทำกินบริเวณใกล้เคียงโครงการเหมืองแร่โครงการเหมืองแร่ยิปซัมและแอนไฮไดรต์	✓				
8.ด้านแรงสั่นสะเทือนจากการระเบิดเหมืองแร่			✓		
9. อื่นๆ (ระบุ)					

ส่วนที่ 3 ปัญหาที่เกิดจากการดำเนินโครงการเหมืองแร่โครงการเหมืองแร่ยิปซัมและแอนไฮไดรต์ (ระยะดำเนินการ)

() มีปัญหา (โปรดระบุ)

(✓) ไม่มีปัญหา

- 3.1 ด้านฝุ่นละออง.....
- 3.2 ด้านการคมนาคม.....
- 3.3 ด้านเสียงดังรบกวน.....
- 3.4 ด้านกลิ่นเหม็นรบกวน.....
- 3.5 ด้านอุทกภัย.....
- 3.6 ด้านใช้น้ำ/คุณภาพของน้ำ.....
- 3.7 พื้นที่ทำกินบริเวณใกล้เคียงโครงการเหมืองแร่โครงการเหมืองแร่ยิปซัมและแอนไฮไดรต์.....
- 3.8 ด้านแรงสั่นสะเทือนจากการระเบิดเหมืองแร่.....
- 3.9 อื่นๆ (ระบุ).....

ส่วนที่ 4 ทศนคติต่อโครงการเหมืองแร่โครงการเหมืองแร่ยิปซัมและแอนไฮไดรต์ (ระยะดำเนินการ)

1. ท่านคิดว่าการทำเหมืองแร่ยิปซัมและแอนไฮไดรต์ ที่ผ่านมาบริษัท อัครยิปซัม จำกัด ก่อให้เกิดผลดีอย่างไร

ผลดี (ตอบได้มากกว่า 1 ข้อ)

() เศรษฐกิจดีขึ้น

(✓) สร้างงานให้กับประชาชนในชุมชน

() เสริมสร้างชื่อเสียงให้ชุมชน

ผลเสีย (ตอบได้มากกว่า 1 ข้อ)

(✓) ปัญหาน้ำเสีย

() ปัญหาขยะมูลฝอย

() ปัญหาเสียงดัง

(✓) ปัญหาฝุ่นละออง

() ปัญหาน้ำท่วม

2. ท่านอยากให้ทางโครงการเหมืองแร่โครงการเหมืองแร่ยิปซัมและแอนไฮไดรต์ ช่วยเหลือท่านในด้านใด

.....

.....

.....

.....

.....

3.ท่านต้องการให้ทางโครงการเหมืองแร่โครงการเหมืองแร่ยิปซัมและแอนไฮไดรต์ ควบคุมดูแลผลกระทบด้านใดเป็นพิเศษ.....

.....

.....

-----ขอขอบคุณทุกท่านที่สละเวลาในการตอบแบบสอบถาม-----

แบบสอบถามสภาพเศรษฐกิจ สังคม และความคิดเห็น

โครงการเหมืองแร่ แร่ยิปซัมและแอนไฮไดรต์

ประทานบัตรที่30288/16093 บริษัท อัครยิปซัม จำกัด

รายละเอียดโครงการ

บริษัท อัครยิปซัม จำกัด ได้ทำโครงการเหมืองแร่โครงการเหมืองแร่ยิปซัมและแอนไฮไดรต์ ประทานบัตรที่ 30288/16093 มีพื้นที่ มีพื้นที่ 51-0-39 ไร่ ที่หมู่ที่ 3 ตำบลบ้านส้อง อำเภอเวียงสระ จังหวัดสุราษฎร์ธานี จัดเป็นโครงการที่ต้องจัดทำรายงานผลการปฏิบัติตามมาตรการป้องกันและแก้ไขผลกระทบสิ่งแวดล้อม และมาตรการติดตามตรวจสอบคุณภาพสิ่งแวดล้อม ตามประกาศกระทรวงทรัพยากรธรรมชาติและสิ่งแวดล้อม เสนอต่อสำนักงานนโยบายและแผนทรัพยากรธรรมชาติและสิ่งแวดล้อม

ในการจัดทำรายงานดังกล่าว ต้องมีการสำรวจความคิดเห็นของประชาชนที่อยู่ใกล้เคียงพื้นที่โครงการ เพื่อนำไปประกอบในการจัดทำรายงานเพื่อให้มีความสอดคล้องกับความคิดเห็นของประชาชนมากที่สุด จึงใคร่ขอความกรุณาจากท่านในการตอบคำถามทุกข้อตามความเป็นจริง โดยที่ท่านจะไม่ได้รับผลกระทบใดๆ ทั้งสิ้น ทางคณะผู้จัดทำรายงาน จะเก็บข้อมูลต่างๆ เหล่านี้ไว้เป็นความลับ และขอขอบคุณเป็นอย่างยิ่งที่กรุณาเสียสละเวลาตอบแบบสอบถาม

คำชี้แจง

- 1.โปรดทำเครื่องหมาย ✓ ใน () ข้อที่ตรงกับความเป็นจริง และความคิดเห็นของท่านมากที่สุด
2. ข้อมูลที่ได้จากแบบสอบถามนี้ จะใช้ในการเขียนรายงานผลการปฏิบัติตามมาตรการป้องกันและแก้ไขผลกระทบสิ่งแวดล้อม และมาตรการติดตามตรวจสอบคุณภาพสิ่งแวดล้อมเท่านั้น ดังนั้นผู้ที่ตอบแบบสอบถามจะไม่ได้รับผลกระทบใดๆ จากการตอบแบบสอบถามนี้

ชื่อผู้ให้สัมภาษณ์.....บ้านเลขที่.....หมู่ที่.....

ตำบล.....อำเภอ.....จังหวัด.....สุราษฎร์ธานี.....

ส่วนที่ 1 แบบสอบถามข้อมูลพื้นฐานส่วนบุคคล

คำชี้แจง ทำเครื่องหมาย / ลงใน () หน้าข้อความหรือเติมคำตอบลงในช่องว่าง

1. เพศ

(✓) 1 ชาย

() 2 หญิง

2. อายุ.....ปี

() 1 อายุ 60 - 69

() 2 อายุ 70 - 79

() 3 อายุ 80 ปีขึ้นไป

3. สถานภาพในชุมชน

() 1 กำนัน

() 2 ผู้ใหญ่บ้าน

() 3 อสม.

(✓) 4 อื่นๆ (ระบุ).....

4. สถานภาพสมรส

- () 1 โสด ☒ 2 คู่
() 3 หย่า / หม้าย () 4 แยก

5. ระดับการศึกษา

- () 1 ไม่ได้เรียนหนังสือ () 2 ประถมศึกษาปีที่ 4
☒ 3 มัธยมศึกษา () 4 อื่นๆ (ระบุ).....

6. ศาสนา

- ☒ 1 พุทธ () 2 คริสต์
() 3 อิสลาม () 4 อื่นๆ (ระบุ).....

7. ท่านมีรายได้เพียงพอหรือไม่

- ☒ 1 พอใช้ง่าย () 2 ไม่พอใช้ง่ายแต่ไม่มีหนี้สิน
() 3 ไม่พอใช้ง่ายและมีหนี้สิน () 4 เหลือใช้มีไว้เก็บ

8. ท่านอยู่อาศัยในชุมชนนี้เป็นระยะเวลานานเท่าใด

- () 1 น้อยกว่า 1 ปี () 2 1-5 ปี
() 3 11-20 ปี ☒ 4 21-30 ปี

ส่วนที่ 2 ความวิตกกังวล และผลกระทบที่เกิดจากการดำเนินโครงการเหมืองแร่โครงการเหมืองแร่ยับยั้งและแอนไฮโดรไรต์ (ระยะดำเนินการ)

1. ท่านมีความวิตกกังวลในการประกอบกิจกรรมการทำเหมืองแร่โครงการเหมืองแร่ยับยั้งและแอนไฮโดรไรต์ หรือไม่

- () วิตกกังวล โปรดระบุ.....
☒ ไม่วิตกกังวล

2. ท่านเคยได้รับผลกระทบจากกิจกรรมการทำเหมืองแร่โครงการเหมืองแร่ยับยั้งและแอนไฮโดรไรต์ หรือไม่

- ☒ เคย () ไม่เคย

ผลกระทบสิ่งแวดล้อม	ไม่เคย	น้อย	ปานกลาง	มาก	มากที่สุด
1.ด้านฝุ่นละออง			<input checked="" type="checkbox"/>		
2.ด้านการคมนาคม		<input checked="" type="checkbox"/>			
3.ด้านเสียงดังรบกวน		<input checked="" type="checkbox"/>			
4.ด้านกลิ่นเหม็นรบกวน		<input checked="" type="checkbox"/>			
5.ด้านอุทกภัย		<input checked="" type="checkbox"/>			
6.ด้านใช้น้ำ/คุณภาพของน้ำ			<input checked="" type="checkbox"/>		
7.พื้นที่ทำกินบริเวณใกล้เคียงโครงการเหมืองแร่โครงการเหมืองแร่ยับยั้งและแอนไฮโดรไรต์	<input checked="" type="checkbox"/>				
8.ด้านแรงสั่นสะเทือนจากการระเบิดเหมืองแร่		<input checked="" type="checkbox"/>			
9. อื่นๆ (ระบุ)					

ส่วนที่ 3 ปัญหาที่เกิดจากการดำเนินโครงการเหมืองแร่โครงการเหมืองแร่ยิปซัมและแอนไฮไดรต์ (ระยะดำเนินการ)

() มีปัญหา (โปรดระบุ)

(✓) ไม่มีปัญหา

- 3.1 ด้านฝุ่นละออง.....
- 3.2 ด้านการคมนาคม.....
- 3.3 ด้านเสียงดังรบกวน.....
- 3.4 ด้านกลิ่นเหม็นรบกวน.....
- 3.5 ด้านอุทกภัย.....
- 3.6 ด้านใช้น้ำ/คุณภาพของน้ำ.....
- 3.7 พื้นที่ทำกินบริเวณใกล้เคียงโครงการเหมืองแร่โครงการเหมืองแร่ยิปซัมและแอนไฮไดรต์.....
- 3.8 ด้านแรงสั่นสะเทือนจากการระเบิดเหมืองแร่.....
- 3.9 อื่นๆ (ระบุ).....

ส่วนที่ 4 ทศนคติต่อโครงการเหมืองแร่โครงการเหมืองแร่ยิปซัมและแอนไฮไดรต์ (ระยะดำเนินการ)

1. ท่านคิดว่าการทำเหมืองแร่ยิปซัมและแอนไฮไดรต์ ที่ผ่านมามีบริษัท อัครยิปซัม จำกัด ก่อให้เกิดผลดีอย่างไร

ผลดี (ตอบได้มากกว่า 1 ข้อ)

() เศรษฐกิจดีขึ้น

(✓) สร้างงานให้กับประชาชนในชุมชน

() เสริมสร้างชื่อเสียงให้ชุมชน

ผลเสีย (ตอบได้มากกว่า 1 ข้อ)

(✓) ปัญหาน้ำเสีย

() ปัญหาขยะมูลฝอย

() ปัญหาเสียงดัง

(✓) ปัญหาฝุ่นละออง

() ปัญหาน้ำท่วม

2. ท่านอยากให้ทางโครงการเหมืองแร่โครงการเหมืองแร่ยิปซัมและแอนไฮไดรต์ ช่วยเหลือท่านในด้านใด

.....

.....

.....

.....

.....

3.ท่านต้องการให้ทางโครงการเหมืองแร่โครงการเหมืองแร่ยิปซัมและแอนไฮไดรต์ ควบคุมดูแลผลกระทบด้านใดเป็นพิเศษ.....

.....

.....

-----ขอขอบคุณทุกท่านที่สละเวลาในการตอบแบบสอบถาม-----

เอกสารแนบ 11

แบบรายงานแผนและผลการดำเนินงาน

ด้านการฟื้นฟูพื้นที่ทำเหมือง

รายงาน
แผนและผลการดำเนินงานด้านการฟื้นฟูพื้นที่ทำเหมือง

ของ

บริษัท แร่มงคล จำกัด(บริษัท อัครยิบซัม จำกัด รับช่วงฯ)
ประทานบัตรที่ 30288/16093
ที่ตำบลบ้านสอง อำเภอเวียงสระ จังหวัดสุราษฎร์ธานี

เสนอต่อ

- กรมอุตสาหกรรมพื้นฐานและการเหมืองแร่
- สำนักงานนโยบายและแผนทรัพยากรธรรมชาติและสิ่งแวดล้อม

รายงานแผนและผลการดำเนินงานด้านการฟื้นฟูพื้นที่ที่ทำเหมือง
เสนอต่อกรมอุตสาหกรรมพื้นฐานและการเหมืองแร่
และสำนักงานนโยบายและแผนทรัพยากรธรรมชาติและสิ่งแวดล้อม

วันที่ 15 เดือน มีนาคม พ.ศ. 2565

1. ข้อมูลประธานบัตร

ชื่อผู้ถือประธานบัตร บริษัท แร่มงคล จำกัด ชื่อผู้รับช่วงการทำเหมือง บริษัท อัครนิมิตต์ จำกัด
หมายเลขประธานบัตร 30288/16093 หมายเลขคำขอประธานบัตรเดิม -
ที่ตั้งตำบล บ้านส้อง อำเภอ เวียงสระ จังหวัด สุราษฎร์ธานี
ชนิดแร่ ยิปซัมและแอนไฮไดรต์ วิธีการทำเหมือง เหมืองทาบ
อายุประธานบัตร 10 ปี เริ่มตั้งแต่ 4 ก.ย. 2557 วันสิ้นสุด 3 ก.ย. 2567
เนื้อที่ประธานบัตรทั้งหมด 51-0-39 ไร่ โดยกรรมสิทธิ์ที่ดินมีดังนี้

- (X) มิกรรมสิทธิ์ (ระบุประเภท เช่น โฉนด นส.3ก นส.3 ฯลฯ) 51-0-39 ไร่
() ที่รัฐ (ระบุประเภท เช่น ป่าสงวนฯ, สปก.) ไร่
() อื่นๆ (ระบุ) ไร่

2. ข้อมูลการทำเหมืองปัจจุบัน

สภาพปัจจุบัน ☒ เปิดการทำเหมือง () หยุดการทำเหมือง
พื้นที่ที่ใช้ในการทำเหมืองและประกอบกิจกรรมเกี่ยวเนื่องทั้งหมดในปัจจุบัน ~ 30 ไร่
จำนวนหน้าเหมือง/บ่อเหมืองปัจจุบัน 1 แห่ง
ขนาด (ระบุขนาดแต่ละแห่งตามลำดับ) 20 ไร่
พื้นที่ที่เก็บกองเปลือกดินและเศษหิน 1 แห่ง *ทำคั่นบกั้นน้ำในบ่อเหมือง
ขนาด (ระบุขนาดแต่ละแห่งตามลำดับ) ไร่
พื้นที่โรงแต่งแร่/สำนักงาน/บ้านพัก ฯลฯ รวม ไม่มีในเขตประธานบัตร ไร่
จำนวนขุมเหมืองที่ไม่ใช่ทำเหมืองแล้ว - แห่ง ขนาด - ไร่ ลึก - เมตร
พื้นที่ที่ผ่านการทำเหมืองแล้ว ไร่ พื้นที่ที่ทำการฟื้นฟูแล้ว

3. รูปแบบการใช้ประโยชน์ที่ดินภายหลังสิ้นสุดการทำเหมือง (พร้อมแบบแผนผังการทำเหมือง (พร้อมแบบแผนผังการทำเหมืองพื้นที่ในภาพรวม ซึ่งสอดคล้องกับแผนผังการทำเหมือง โดยเฉพาะครั้งแรกของการรายงาน และทุกครั้งที่มีการเปลี่ยนแปลงรูปแบบการใช้พื้นที่สุดท้าย)
เป็นประธานบัตรที่เพิ่งเริ่มเปิดการทำเหมืองในปีแรก แต่พื้นที่ส่วนใหญ่เคยผ่านการทำเหมืองและเปิดหน้าดินมาก่อนแล้ว ดังนั้นเปลือกดินที่เปิดใหม่จึงมีน้อยและบางส่วนนำไปทำคั่นทำนบกั้นน้ำจากบ่อเหมืองข้างเคียง การใช้ประโยชน์หลังสิ้นสุดการทำเหมืองผู้ถือประธานบัตรจะใช้เป็นแหล่งน้ำเพื่อการเกษตรร่วมกับบ่อเหมืองเดิมที่ติดกัน

4. ผลการดำเนินงานในช่วง 3 ปีที่ผ่านมา (พร้อมแนบแผนผังแสดงพื้นที่ดำเนินการปรับปรุงและฟื้นฟูสภาพการทำเหมืองและภาพถ่ายการดำเนินงาน)

*เป็นปีแรกที่ได้รับอนุญาตเปิดการทำเหมือง ยังไม่มีผลการดำเนินงานที่ผ่านมา

() การปรับสภาพและฟื้นฟูพื้นที่บริเวณหน้าเหมือง

จำนวน.....แห่ง เนื้อที่.....ไร่

วิธีการดำเนินการ (ให้อธิบายลักษณะของหน้าเหมือง ความปลอดภัย)

() การปรับสภาพและฟื้นฟูกองเก็บเปลือกดินและเศษหิน

จำนวน..... -แห่ง เนื้อที่..... -ไร่

วิธีการดำเนินการ

() การปรับสภาพและฟื้นฟูชุมชนเมืองที่ไม่ใช้ในการทำเหมืองแล้ว

จำนวน..... -แห่ง ขนาด..... -ไร่

วิธีการดำเนินการ

() การปรับสภาพและฟื้นฟูระบบป้องกันการชะล้างตะกอนดินจากบริเวณหน้าเหมืองที่เก็บกองเปลือกดิน/เศษหิน และบริเวณอื่นๆ อาทิเช่น คันทำนบดินและคูระบายน้ำและบ่อดักตะกอน เป็นต้น

จำนวน..... -แห่ง ขนาด..... -ไร่

วิธีการดำเนินการ

() การปลูกต้นไม้ระหว่างพื้นที่ว่างทั่วไปในเขตพื้นที่ประทานบัตร รวมเนื้อที่..... -ไร่

วิธีการดำเนินการ

() การปรับสภาพและฟื้นฟูพื้นที่บริเวณโรงแต่งแร่/โรงโม่หิน เนื้อที่..... -ไร่

วิธีการดำเนินการไม่มีโรงแต่งแร่ ในเขตประทานบัตร

() การปรับสภาพและฟื้นฟูพื้นที่บริเวณสำนักงาน/บ้านพัก เนื้อที่..... -ไร่

วิธีการดำเนินการ

งบประมาณดำเนินงานทั้งหมดโดยประมาณ - บาท

5. แผนการดำเนินงานในช่วง 3 ปีข้างหน้า

5.1 แผนการดำเนินงานที่จะจัดทำในช่วง 3 ปี ข้างหน้า (พร้อมแนบแผนผังแสดงตำแหน่งที่จะดำเนินการใน 3 ปีข้างหน้า)

(✓) การปรับสภาพและฟื้นฟูพื้นที่บริเวณหน้าเหมือง

จำนวน 1 แห่ง เนื้อที่ 5 ไร่

วิธีการดำเนินการ (ให้อธิบายลักษณะของหน้าเหมือง ความปลอดภัย)

ปรับปรุงขอบบ่อเหมืองด้านทิศตะวันตกโดยนำเปลือกดินและเศษแร่ไปถมเพื่อเสริมความแข็งแรงของผนังบ่อ เนื่องจากในช่วงที่มีฝนตก ด้านบนฝั่งนี้จะมีน้ำไหลค่อนข้างมากมีโอกาสจะกัดเซาะลงในบ่อเหมืองได้

(✓) การปรับสภาพและฟื้นฟูกองเก็บเปลือกดินและเศษหิน

จำนวน - แห่ง เนื้อที่ - ไร่

วิธีการดำเนินการ เปลือกดินทั้งหมดที่นำไปถมทำคันกันน้ำ และเสริมขอบบ่อเหมือง

() การปรับสภาพและฟื้นฟูชุมชนเหมืองที่ไม่ใช้ในการทำเหมืองแล้ว

จำนวน - แห่ง ขนาด(กxยxล) - เมตร

วิธีการดำเนินการ ไม่มีชุมชนเหมืองที่ไม่ใช้ในการทำเหมืองแล้ว

() การปรับสภาพและฟื้นฟูระบบป้องกันการชะล้างตะกอนดินจากบริเวณหน้าเหมืองที่เก็บกองเปลือกดิน/เศษหิน และบริเวณอื่นๆ อาทิเช่น คันทำนบดินและคุรระบายน้ำและบ่อดักตะกอน เป็นต้น

จำนวน - แห่ง ขนาด - ไร่

วิธีการดำเนินการ ไม่มีที่เก็บกองเปลือกดิน

() การปลูกต้นไม้ระหว่างพื้นที่ว่างทั่วไปในเขตพื้นที่ประทานบัตร รวมเนื้อที่ - ไร่

วิธีการดำเนินการ ระยะนี้ยังใช้พื้นที่ส่วนใหญ่ของโครงการ ทำให้ยังไม่มีพื้นที่ว่าง สำหรับปลูกต้นไม้เพิ่มเติม

() การปรับสภาพและฟื้นฟูพื้นที่บริเวณโรงแต่งแร่/โรงโม่หิน เนื้อที่ - ไร่

วิธีการดำเนินการ ไม่มีโรงแต่งแร่ ในเขตประทานบัตร

() การปรับสภาพและฟื้นฟูพื้นที่บริเวณสำนักงาน/บ้านพัก เนื้อที่ - ไร่

วิธีการดำเนินการ ไม่มีสำนักงาน/บ้านพัก ในเขตประทานบัตร

งบประมาณดำเนินงานทั้งหมดโดยประมาณ 200,000 บาท

5.2 การจัดเตรียมงบประมาณ

งบประมาณสำหรับดำเนินการตามแผนงาน 200,000 บาท

งบประมาณสำหรับการบำรุงพื้นที่ที่ฟื้นฟูแล้ว บาท

ปัญหาและอุปสรรคที่ต้องการความช่วยเหลือ/สนับสนุนจากกรมอุตสาหกรรมพื้นฐานและการเหมืองแร่
และส่วนราชการอื่นๆ

.....

.....

.....

.....

.....



.....

นางอรรณีย์ อัจฉรินทร์)
ตำแหน่ง กรรมการผู้จัดการ
ผู้จัดทำรายงาน

รับรองข้อมูลถูกต้องและเห็นชอบกับแผนการดำเนินการ

ลงชื่อ
(นายอัครเดช ทองคำ)
วิศวกรควบคุม

ภาพถ่ายแสดงการฟื้นฟูพื้นที่โดยรวม

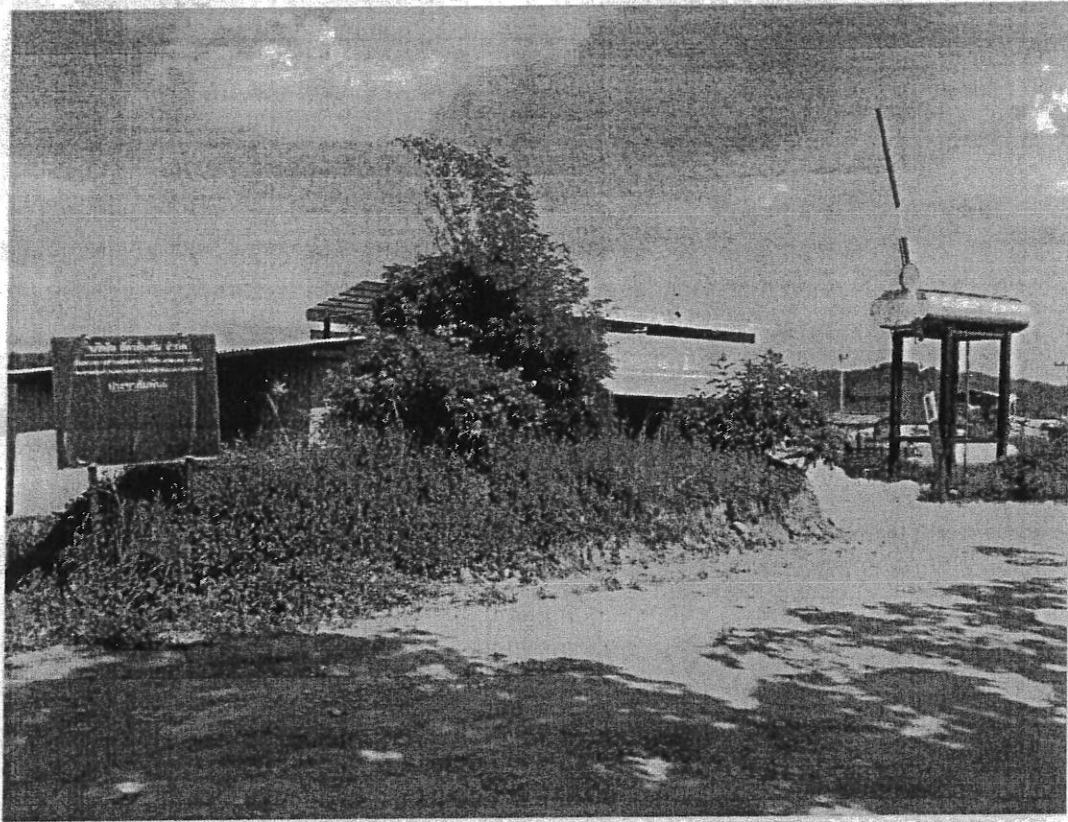

ภาพที่ 1-2 บริเวณทางเข้าด้านหน้าพื้นที่โครงการ

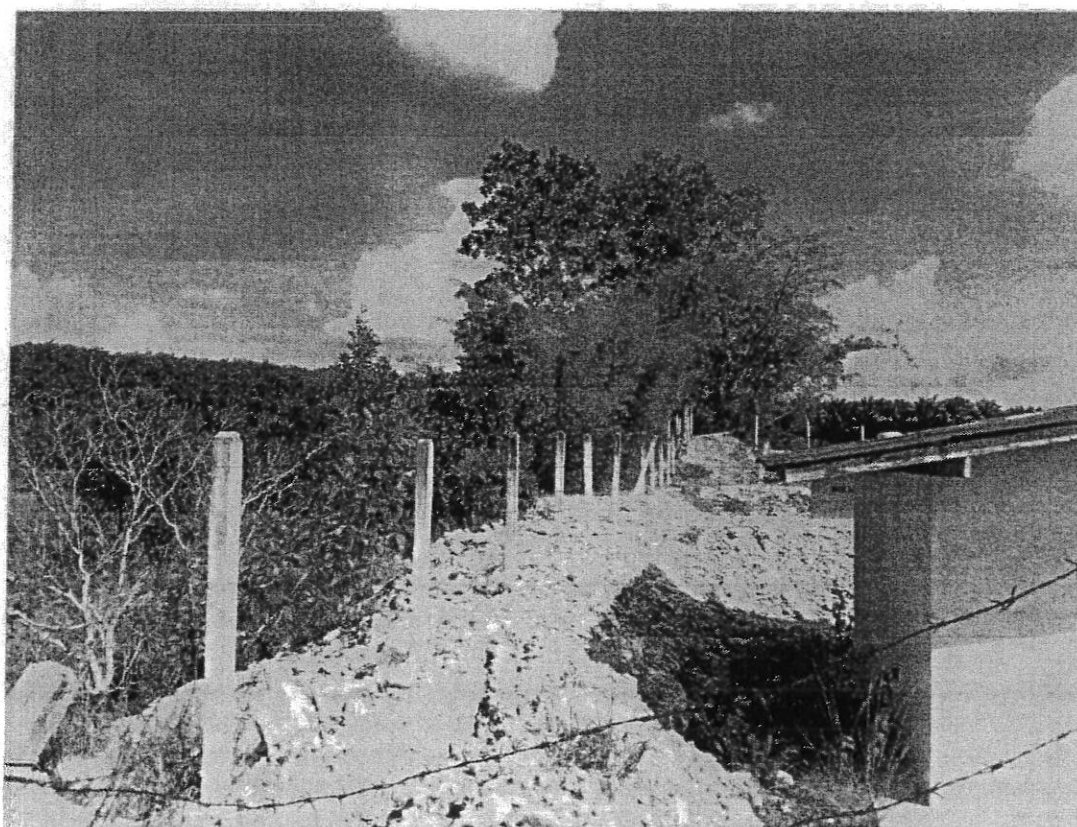

ภาพที่ 3-4 เลือกลงดินบางส่วนนำมาทำเป็นคันดินอาคารเก็บวัดถูระเบิด



ภาพที่ 5 ขอบบ่อด้านทิศตะวันตก มีการถมปรับความลาดชันป้องกันการพังทลายเนื่องจากน้ำหลาก

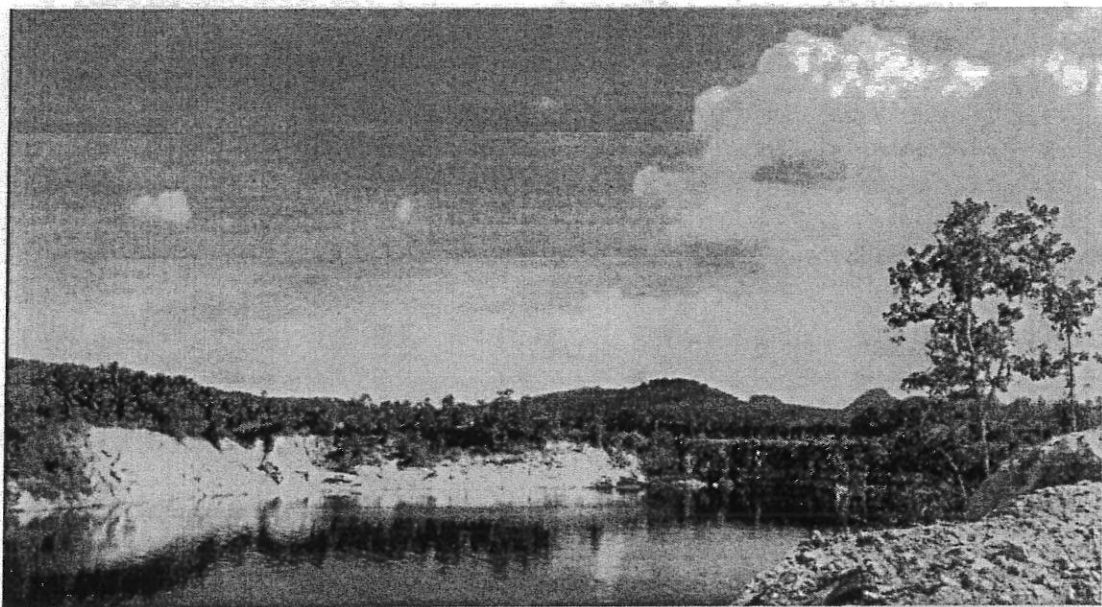

ภาพที่ 6 บ่อเมืองช้างเคียงที่ต้องมีการทำคันกั้นน้ำ ป้องกันไม่ให้น้ำไหลเข้าสู่หน้าเมืองปัจจุบัน

เอกสารแนบ 12

การตรวจสอบสุขภาพ



บริษัท เซาเทิร์นเมดิคอลเทคโนโลยี จำกัด

59/1 หมู่ที่ 11 ตำบลช้างงา อำเภอภาณุอนดิษฐ์ จังหวัดสุราษฎร์ธานี 84160

E-mail : southernmedicaltechnology@gmail.com

บริษัท เซาเทิร์น เมดิคอล เทคโนโลยี จำกัด
59 หมู่ที่ 11 ตำบลช้างงา อำเภอภาณุอนดิษฐ์ จังหวัดสุราษฎร์ธานี 84160

เรื่อง แจ้งผลการตรวจสุขภาพ ประจำปี 2566

เรียน ผู้จัดการ บริษัท อัครวิวัฒน์ จำกัด

เนื่องจากทางบริษัท เซาเทิร์นเมดิคอลเทคโนโลยี จำกัด ได้ทำการตรวจสุขภาพประจำปี 2566 เมื่อวันที่ 22 เดือน มีนาคม พ.ศ. 2566

ขอแจ้งผลการตรวจสุขภาพดังรายละเอียดต่อไปนี้

ลำดับ	รายการตรวจ	เข้าตรวจ	ไม่ประสงค์ตรวจ	ปกติ	ผิดปกติ
1	ตรวจสุขภาพทั่วไปโดยแพทย์	199	-	45	154
2	ตรวจความสมบูรณ์ของเม็ดเลือด (CBC)	196	3	73	123
3	ตรวจระดับน้ำตาลในเลือด (Fasting Blood Sugar)	194	5	172	22
4	ตรวจสมรรถภาพการทำงานของไต (Creatinine/eGFR)	196	3	193	3
5	ตรวจไขมันสะสมในเลือด (Cholesterol)	194	5	59	135
6	ตรวจระดับไขมันไตรกลีเซอไรด์ในเลือด (Triglyceride)	194	5	140	54
7	ตรวจระดับไขมันชนิดไม่ดีในเลือด (LDL-cho)	194	5	68	126
8	ตรวจสมรรถภาพการทำงานของตับ (SGOT,AST)	196	3	189	7
9	ตรวจสมรรถภาพการทำงานของตับ (SGPT,ALT)	196	3	179	17
10	ตรวจระดับกรดยูริกในเลือด (Uric Acid)	196	3	174	22
11	ตรวจความเข้มข้นของโปรตีนในเลือด (Urine Analysis)	193	6	187	6
12	ตรวจคลื่นไฟฟ้าหัวใจ (EKG)	197	2	185	12

ลำดับ	รายการตรวจ	เข้าตรวจ	ไม่ประสงค์ตรวจ	ปกติ	ผิดปกติ
1.3	เอกซเรย์ทรวงอก (Chest X-ray)	194	5	145	49



Southern Medical Technology Co., Ltd.
111 หมู่ที่ 11 ตำบลช้างวา อำเภอภูผามาศ จังหวัดอุดรธานี 41600

บริษัท เซาท์เมดิคอลเทคโนโลยี จำกัด

59/1 หมู่ที่ 11 ตำบลช้างวา อำเภอภูผามาศ จังหวัดอุดรธานี 41600

E-mail : southernmedicaltechnology@gmail.com

● เข้าตรวจ

● ไม่ประสงค์ตรวจ

○ ปกติ

● ผิดปกติ

ผลตรวจสุขภาพประจำปี 2566

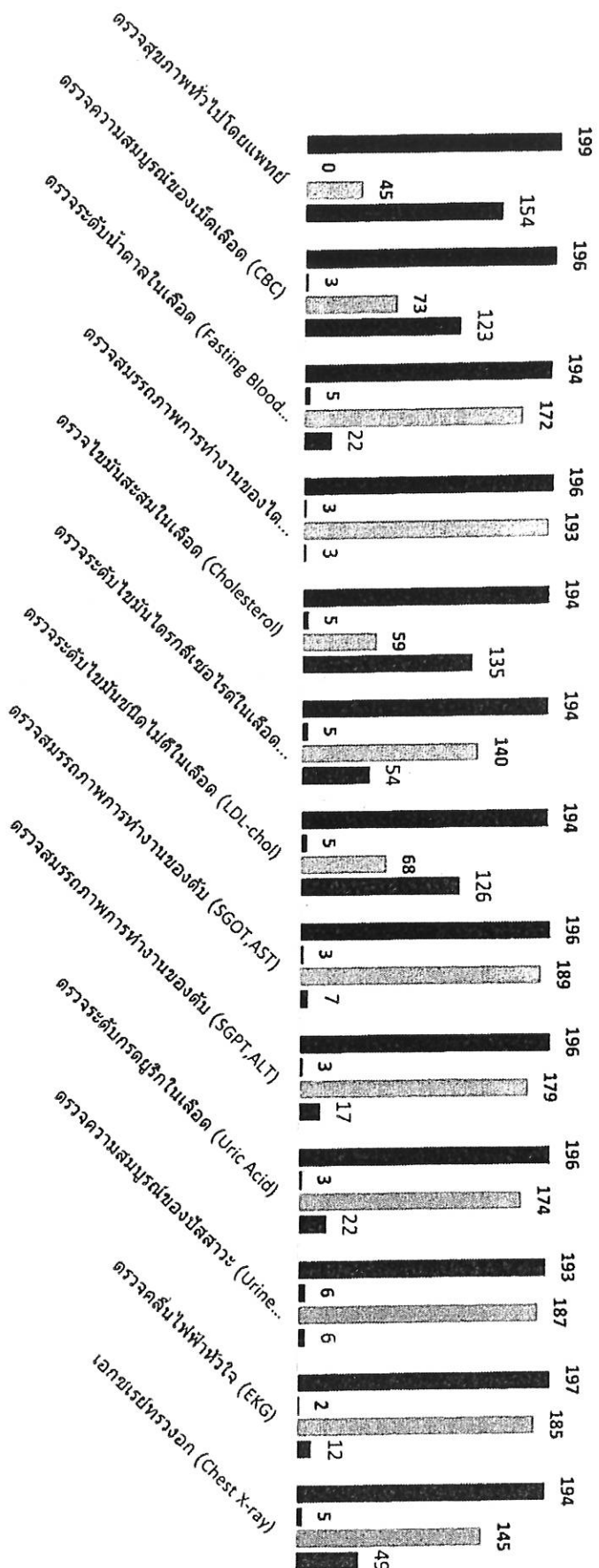

ผลตรวจความสมบูรณ์ของเม็ดเลือด
(Complete Blood Count)

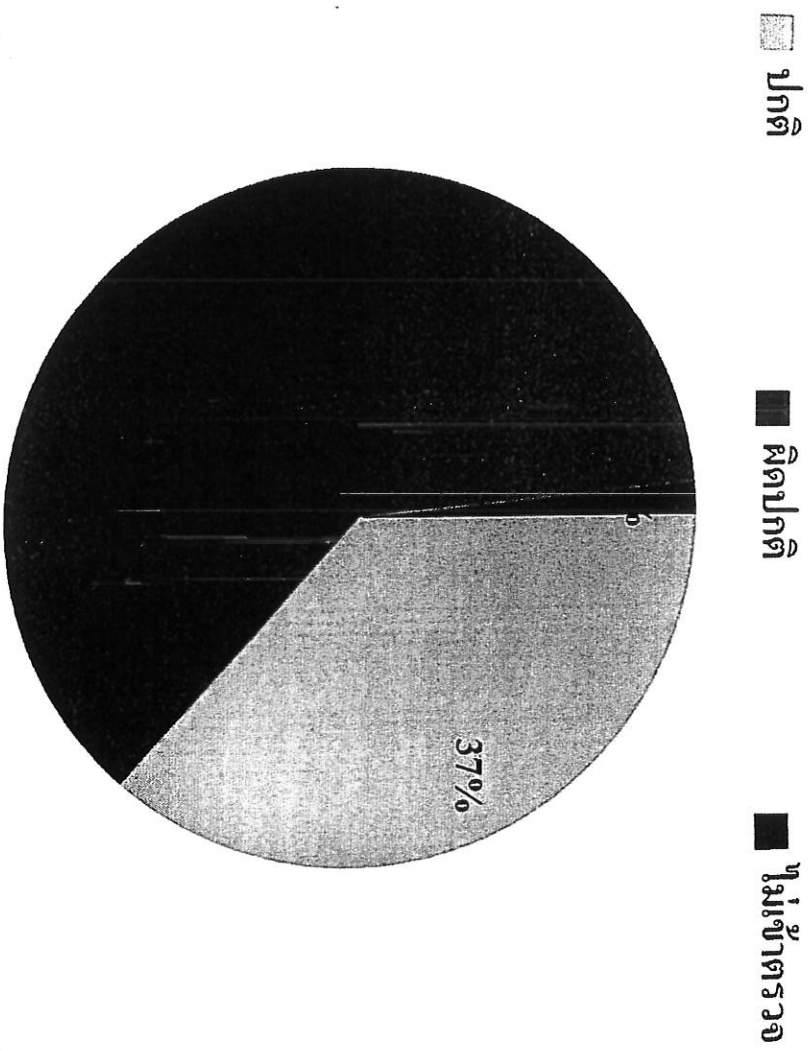

ตรวจสอบน้ำตาเลในเลือด
(FBS)

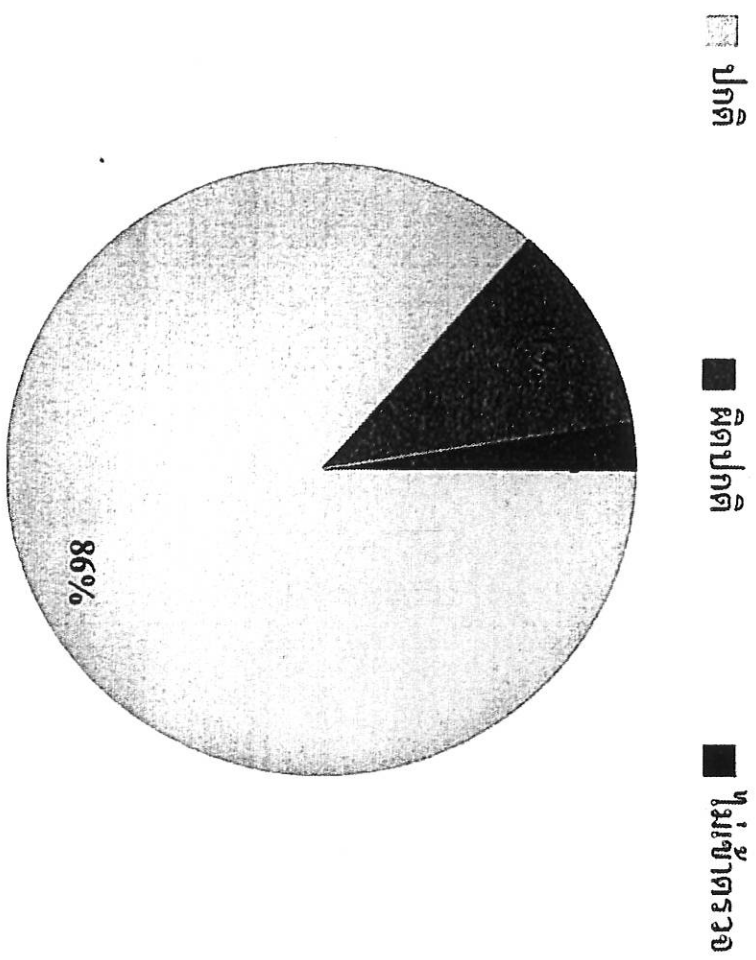

ผลตรวจสมรรถภาพการทำงานของไต
(Creatinine/eGFR)

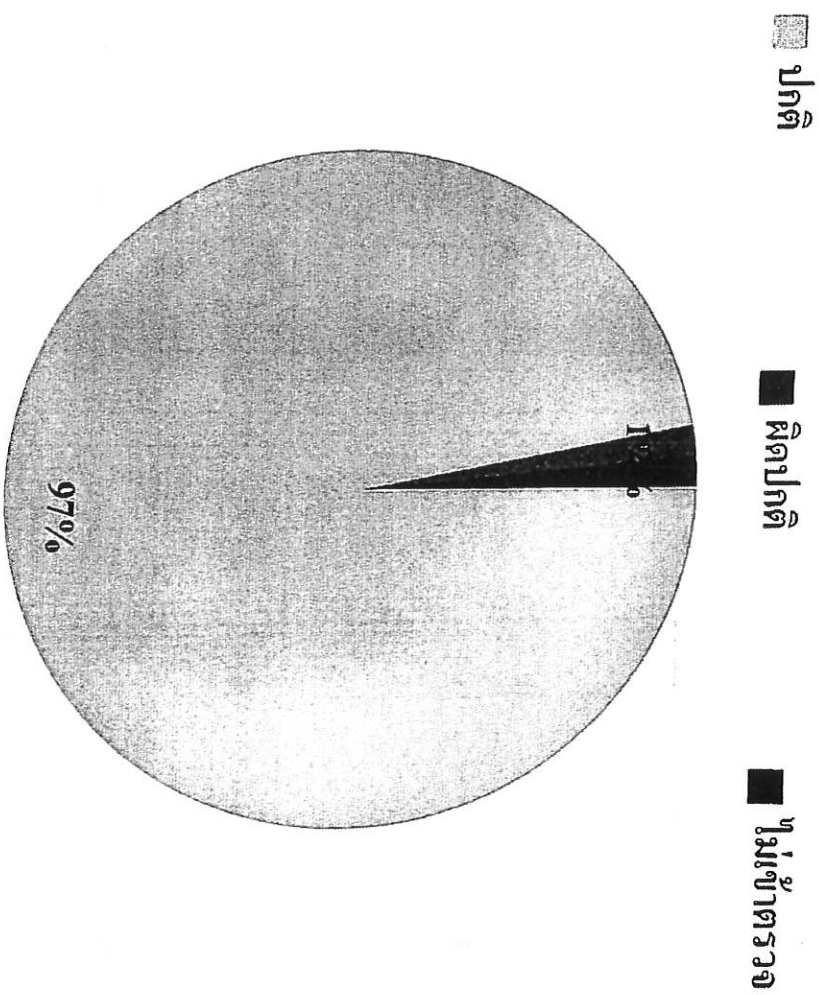

ตรวจระดับไขมันสะสมในเลือด
(Cholesterol)

ปกติ

ผิดปกติ

ไม่เข้าตรวจ

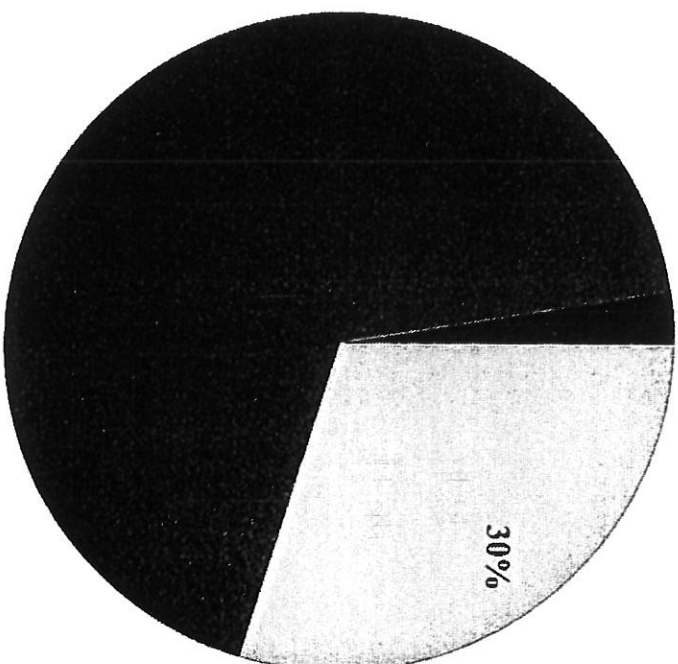

ตรวจระดับไขมันไตรกลีเซอไรด์ในเลือด
(Triglyceride)

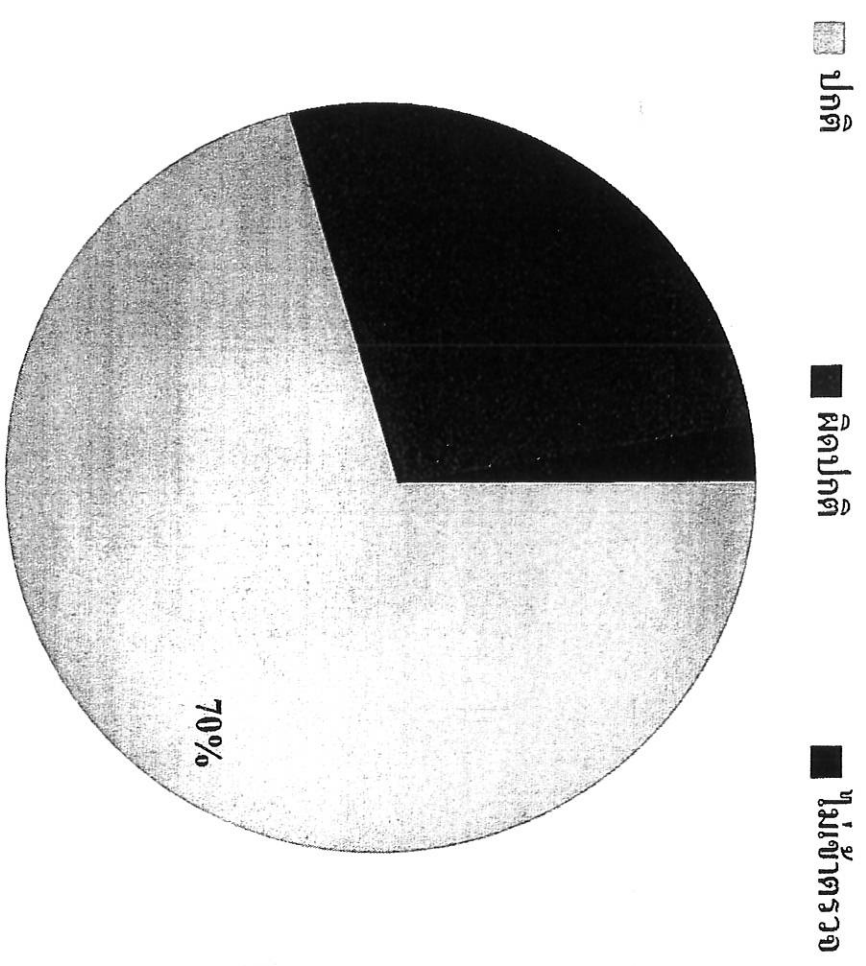

ตรวจสอบระดับไขมันชนิดที่ไม่ดีในเลือด
(LDL-chol direct)

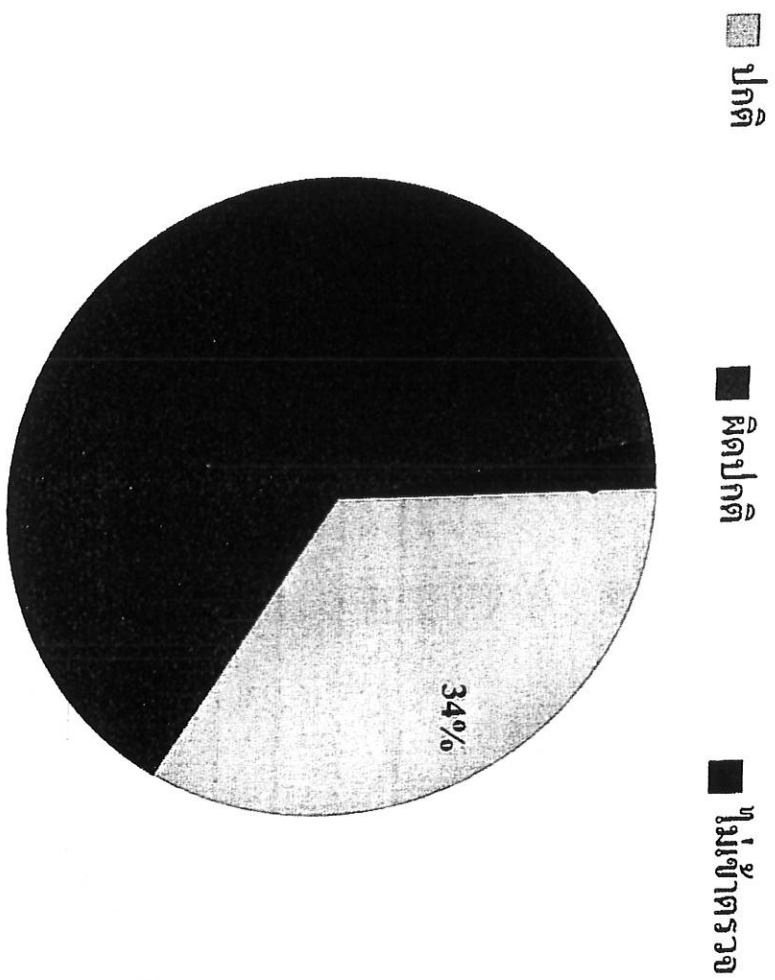

ตรวจสอบสมรรถภาพการทำงานของตับ

(SGOT : AST)

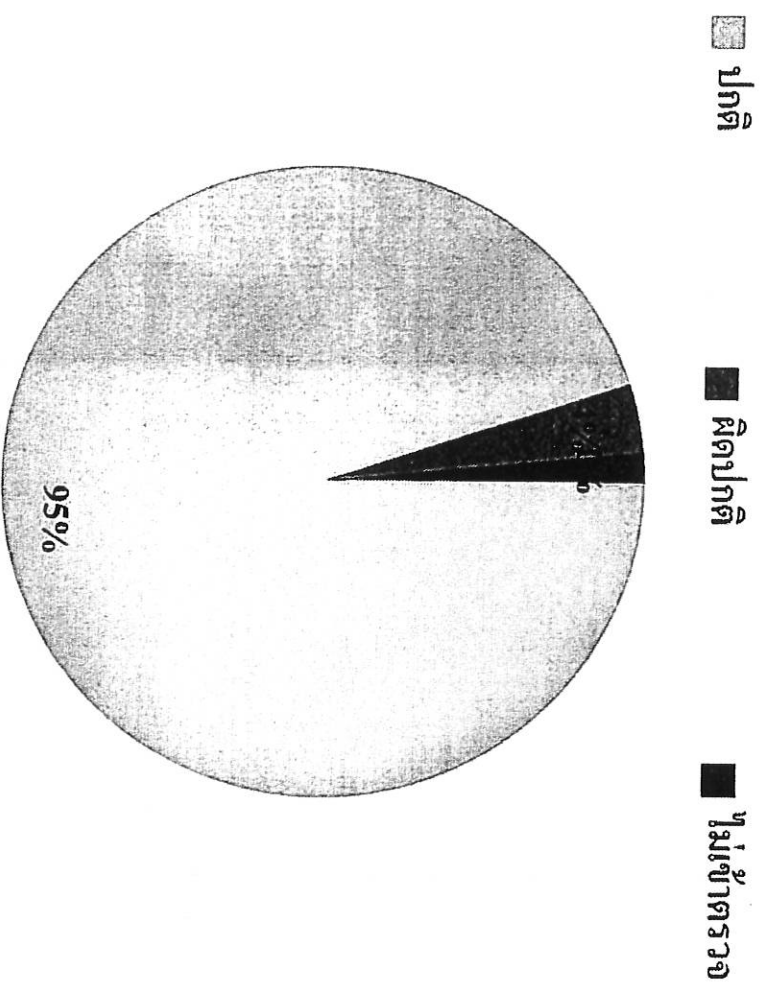

ตรวจสอบสมรรถภาพการทำงานของตับ
(SGOT : ALT)

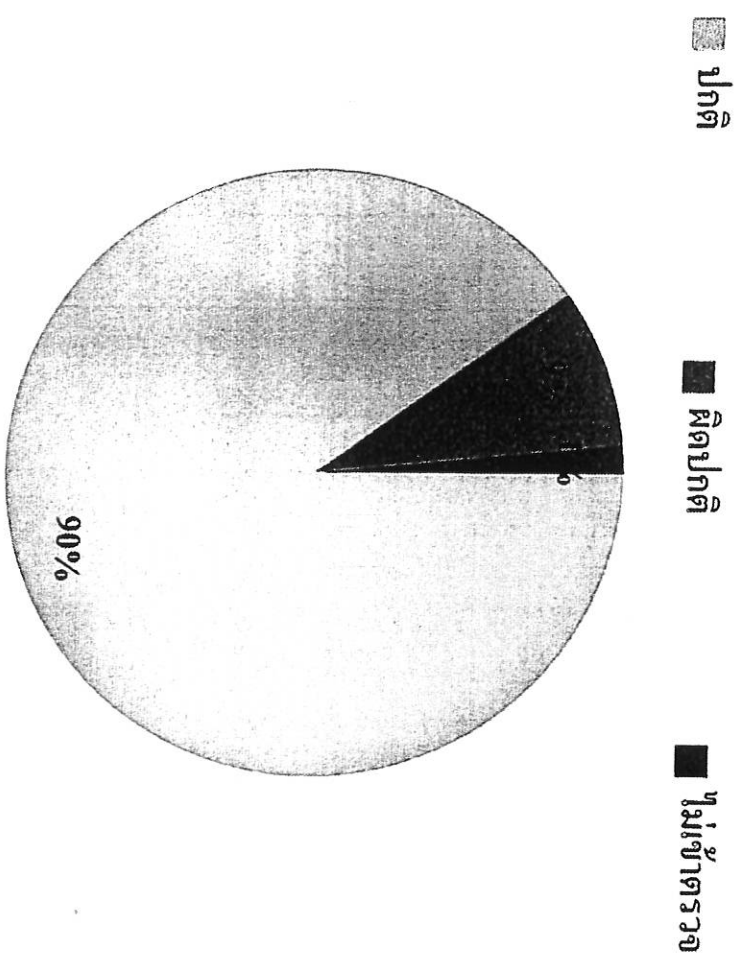

ตรวจปัสสาวะสมบูรณแบบ
(Urine Analysis)

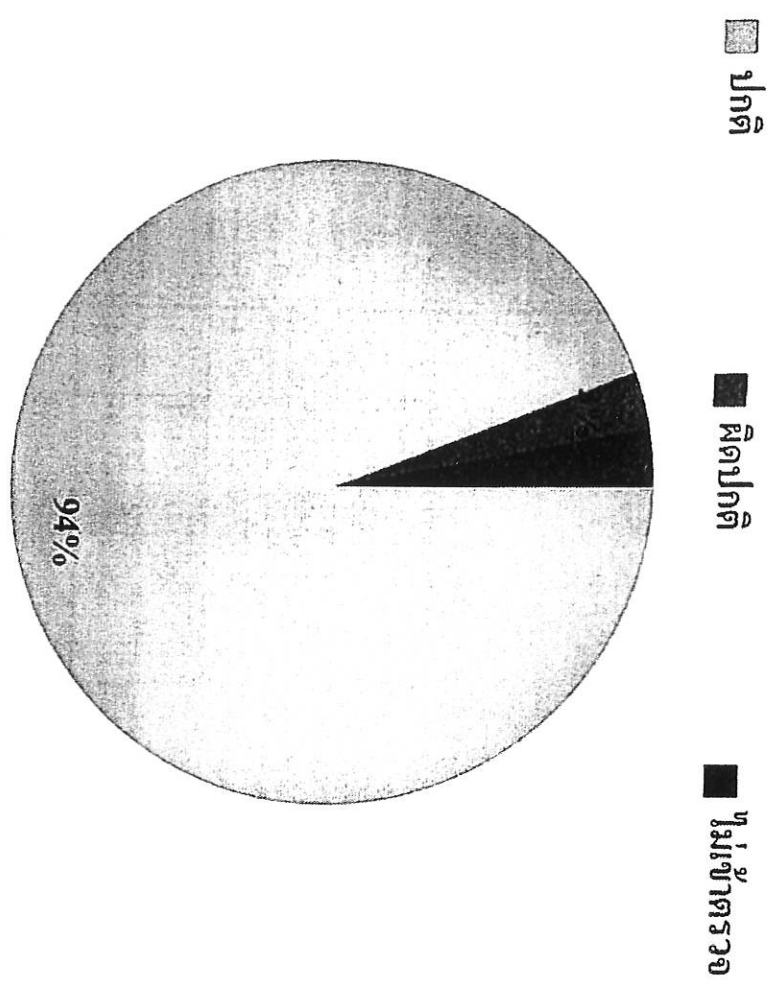

ตรวจคลื่นไฟฟ้าหัวใจ (EKG)

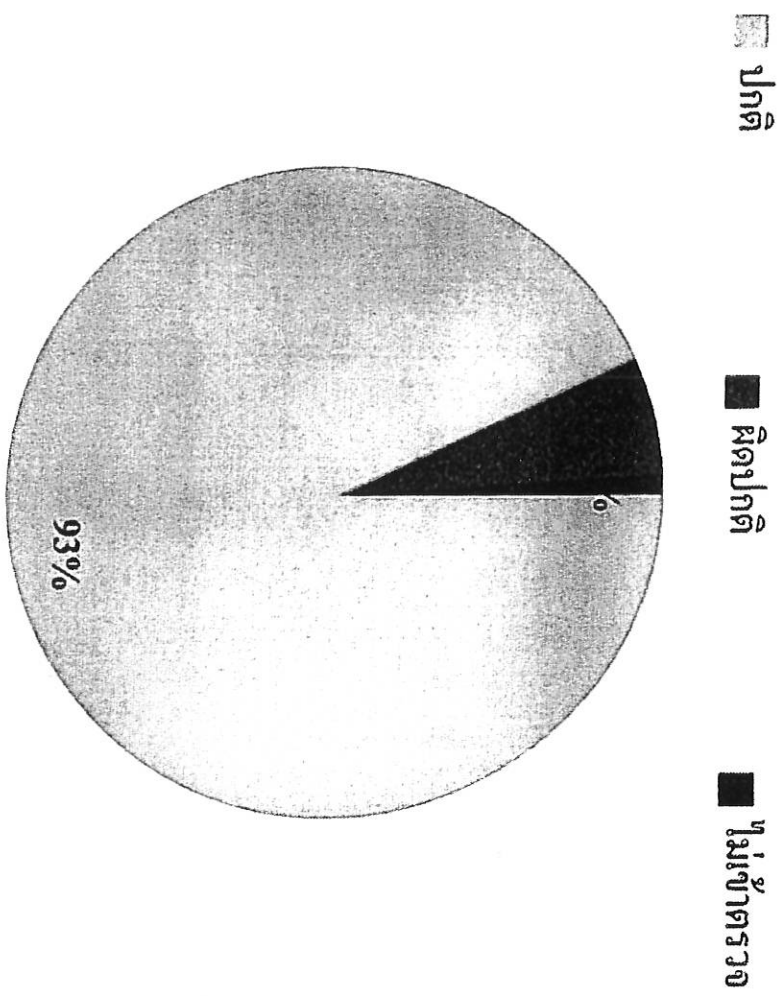

ตรวจเอ็กซเรย์ทรวงอก
(Chest X-Ray)

